ID
IDENTITY
QUALITY
WEAR FOR
A 1000 JOBS
ID.DK
GEYSER by ID®
Seven Seas by ID®

2025

ERLEBEN SIE UNSERE BEKANNTEN UND NEUEN KLASSIKER

Entdecken Sie die neue digitale Broschüre Neue Klassiker 2025 und erfahren Sie, wie Sie Farben und Styles jetzt kombinieren können.

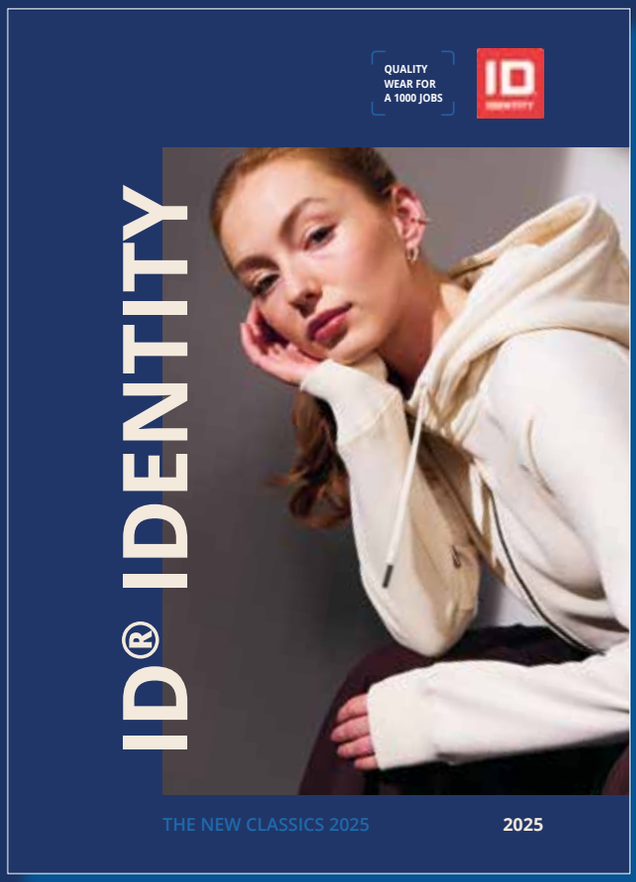

JETZT SCANNEN UND ENTDECKEN

INDEX

4 T-SHIRTS
32 POLOSHIRTS
46 SWEAT
66 PRO WEAR
94 FLEECE
112 JACKEN & WESTEN
132 HOSEN
144 KINDER
156 ACCESSOIRES
178 Seven Seas COLLECTION
216 GEYSER COLLECTION
246 FARBÜBERSICHT
248 GRÖSSENLEITFADEN
249 WASCHENTIPPS
250 WAS BEDEUTEN DIE SYMBOLE?
253 PRODUKTINDEX

COLLECTION

T-TIME® T-Shirt

EUR **10,55** /Stück B2B Preis exkl. MwSt.

Herren No. 0510

Herren: S - 6XL*

100% Baumwolle*

175 g/m²

Regular

OEKO TEX® STANDARD 100

1976-299
DTI

*5XL und 6XL nur in Weiss, Königsblau, Navy und Schwarz
*Hellgrau meliert: 98% Baumwolle / 2% Viskose
Grau meliert: 90% Baumwolle / 10% Viskose
Graphit meliert: 60% Baumwolle / 40% Polyester

Weiss, Kit, Sand, Hellgrau meliert, Grau meliert, Graphit meliert, Koks, Pink, Rot, Bordeaux, Orange, Gelb, Apfel, Lime

Mint, Grün, Oliv, Lila, Mokka, Hellblau, Türkis, Königsblau, Indigo, Navy, Schwarz

Scannen
und erleben Sie
alle T-Shirts
unter id.dk

T-TIME® T-Shirt | Damen

EUR **10,55** /Stück B2B Preis exkl. MwSt.

NEW COLOURS

Damen No. 0511

Damen: XS - 6XL*

100% Baumwolle*

175 g/m²

Regular

OEKO TEX® STANDARD 100
1976-299
DTI

*XS nur in Sand und Mokka
5XL und 6XL nur in Weiss, Sand, Mokka, Hellblau, Navy und Schwarz
*Sand, Mokka und Grau meliert: 90% Baumwolle / 10% Viskose

Weiss | Grau meliert | Rot | Orange | Oliv | Hellblau | Königsblau | Navy | Schwarz

NEW COLOURS: Sand | Mokka

Scannen und erleben Sie alle T-Shirts unter id.dk

T-TIME® T-Shirt | körpernah

EUR **10,55** /Stück B2B Preis exkl. MwSt.

Herren No. 0502

Herren: S - 3XL

100% Baumwolle

175 g/m²

Fitted

OEKO TEX® STANDARD 100 1976-299 DTI

Weiss | Rot | Lime | Azur | Navy | Schwarz

T-TIME® T-Shirt | V-Ausschnitt

EUR **10,55** /Stück B2B Preis exkl. MwSt.

Herren No. 0514

Herren: S - 2XL

100% Baumwolle

175 g/m²

Fitted

OEKO TEX® STANDARD 100 1976-299 DTI

Weiss | Rot | Hellblau | Azur | Navy | Schwarz

T-TIME® T-Shirt | Brusttasche

EUR **12,60** /Stück B2B Preis exkl. MwSt.

Herren No. 0550

Herren: XS - 3XL

65% Polyester / 35% Baumwolle

190 - 200 g/m²

Regular

OEKO TEX® STANDARD 100 1976-299 DTI

Navy Schwarz

T-TIME® T-Shirt | Rollkragen

EUR **23,85** /Stück B2B Preis exkl. MwSt.

Herren No. 0546

Herren: S - 2XL

100% Baumwolle*

200 g/m²

Fitted

OEKO TEX® STANDARD 100 1976-299 DTI

*Graphit meliert: 60% Baumwolle / 40% Polyester

Weiss Graphit meliert Navy Schwarz

Scannen und erleben Sie alle T-Shirts unter id.dk

RE-CARE T-Shirt | unisex

EUR **21,35** /Stück B2B Preis exkl. MwSt.

Aschgrau meliert

- Unisex: XS - 4XL
- 40% Baumwolle / 40% Polyester / 12% Baumwolle, recycelt / 8% Polyester, recycelt
- 160-170 g/m²
- Regular

RECYCLED FIBRES MADE WITH

Scannen und erleben Sie alle T-Shirts unter id.dk

T-Shirt | ökologisch

EUR **12,00** /Stück B2B Preis exkl. MwSt.

NEW COLOURS

Herren No. 0552

Herren: S - 4XL
Damen: XS - 3XL

175 g/m²

Regular

100% Baumwolle, ökologisch:
Weiss, Coral, Altaqua, Off-white, Silver grey, Rot, Flaschengrün, Hellblau, Azur, Oliv, Navy und Schwarz

OEKO TEX®
ORGANIC COTTON
2476-408OC
DTI

95% Baumwolle, ökologisch / 5% Viskose:
Altgrau meliert

OEKO TEX®
ORGANIC COTTON
Blended
2476-409OCB
DTI

NEW COLOURS

Damen No. 0553

Weiss, Altgrau meliert, Coral, Altaqua, Oliv, Navy, Schwarz

NEW COLOURS: Off-white, Silver grey, Rot, Flaschengrün, Hellblau, Azur

Scannen
und erleben Sie
alle T-Shirts
unter id.dk

T-Shirt Lyocell

EUR **19,60** /Stück B2B Preis exkl. MwSt.

NEW COLOURS

Herren No. 0528

Herren: XS - 6XL
Damen: XS - 6XL

70% Polyester, recycelt / 30% Lyocell

200 g/m²

Regular

OEKO TEX® STANDARD 100 2276-372 DTI

HACCP/ DIN 10524

Tencel™ Feels so right

RECYCLED FIBRES MADE WITH

NEW COLOURS

Damen No. 0529

Silver grey, Altgrün, Hellblau, Navy

NEW COLOURS: Sand, Altaqua, Flaschengrün, Mokka

Scannen und erleben Sie alle T-Shirts unter id.dk

PRUDENTIBUS

Stretch T-Shirt | Komfort

EUR **14,05** /Stück B2B Preis exkl. MwSt.

NEW COLOURS

Herren No. 0594

Herren: S - 3XL
Damen: XS - 3XL

95% Baumwolle / 5% Elasthan*

190 - 200 g/m²

Fitted

OEKO TEX®
STANDARD 100
1976-299
DTI

*Grau meliert: 75% Baumwolle / 20% Viskose / 5% Elasthan

NEW COLOURS

Damen No. 0595

Weiss | Grau meliert | Silver grey | Rot | Altaqua | Oliv | Azur | Navy | Schwarz

NEW COLOURS: Sand | Mokka

Scannen und erleben Sie alle T-Shirts unter id.dk

Tanktop | Stretch | Damen

EUR **13,30** /Stück B2B Preis exkl. MwSt.

Damen No. 0599

Damen: XS - 3XL

95% Baumwolle / 5% Elasthan*

190 - 200 g/m²

Fitted

OEKO TEX® STANDARD 100 1976-299 DTI

*Grau meliert: 75% Baumwolle / 20% Viskose / 5% Elasthan

Weiss | Grau meliert | Navy | Schwarz

Tanktop | Stretch

EUR **13,30** /Stück B2B Preis exkl. MwSt.

Herren No. 0598

Herren: S - 3XL

95% Baumwolle / 5% Elasthan*

190 - 200 g/m²

Fitted

OEKO TEX® STANDARD 100 1976-299 DTI

*Grau meliert: 75% Baumwolle / 20% Viskose / 5% Elasthan

Weiss | Grau meliert | Schwarz

Scannen und erleben Sie alle T-Shirts unter id.dk

Stretch T-Shirt | ¾ Ärmel | Damen

EUR **18,65** /Stück B2B Preis exkl. MwSt.

NEW COLOURS

Damen No. 0597

Damen: XS - 3XL

95% Baumwolle / 5% Elasthan*

190 - 200 g/m²

Fitted

OEKO TEX® STANDARD 100

1976-299
DTI

*Grau meliert: 75% Baumwolle / 20% Viskose / 5% Elasthan

Weiss | Grau meliert | Altaqua | Navy | Schwarz

NEW COLOURS: Sand | Mokka

Scannen
und erleben Sie
alle T-Shirts
unter id.dk

GAME® T-Shirt

EUR **8,45** /Stück B2B Preis exkl. MwSt.

Herren No. 0500

Herren: S - 3XL

100% Baumwolle*

160 g/m²

Regular

OEKO TEX® STANDARD 100
1976-299
DTI

*Hellgrau meliert: 98% Baumwolle / 2% Viskose
Grau meliert: 90% Baumwolle / 10% Viskose

Weiss | Hellgrau meliert | Grau meliert | Rot | Gelb | Lime | Flaschengrün | Lila | Hellblau | Cyan | Königsblau | Navy | Schwarz

Scannen
und erleben Sie
alle T-Shirts
unter id.dk

Interlock T-Shirt | V-Ausschnitt | Damen

EUR **14,75** /Stück B2B Preis exkl. MwSt.

- Damen: S - 4XL*
- 100% Baumwolle
- 210 - 220 g/m²
- Fitted

OEKO TEX® STANDARD 100 1976-299 DTI

*4XL nur in Weiss und Hellblau

Weiss | Dunkel bordeaux | Pink | Rot | Lime | Mint | Oliv | Lila | Hellblau | Türkis | Azur | Indigo | Navy | Schwarz

Scannen und erleben Sie alle T-Shirts unter id.dk

Interlock T-Shirt

EUR **14,75** /Stück B2B Preis exkl. MwSt.

Herren No. 0517

Herren: S - 3XL

100% Baumwolle*

210 - 220 g/m²

Fitted

OEKO TEX® STANDARD 100 1976-299 DTI

*Grau meliert: 90% Baumwolle / 10% Viskose

Weiss, Grau meliert, Dunkel bordeaux, Koks, Rot, Lime, Mint, Grün, Oliv, Lila, Hellblau, Türkis, Azur, Indigo, Navy, Schwarz

Interlock T-Shirt | Damen

EUR **14,75** /Stück B2B Preis exkl. MwSt.

Damen No. 0508

Damen: S - 4XL*

100% Baumwolle*

210 - 220 g/m²

Fitted

OEKO TEX® STANDARD 100 1976-299 DTI

*4XL nur in Weiss und Hellblau
*Grau meliert: 90% Baumwolle / 10% Viskose

Weiss, Grau meliert, Dunkel bordeaux, Pink, Rot, Lime, Mint, Oliv, Lila, Hellblau, Türkis, Azur, Indigo, Navy, Schwarz

Scannen und erleben Sie alle T-Shirts unter id.dk

PREDESTINED

Interlock T-Shirt | Langarm | Damen

EUR **18,70** /Stück B2B Preis exkl. MwSt.

Damen No. 0509

Damen: S - 4XL*

100% Baumwolle*

210 - 220 g/m²

Fitted

OEKO TEX® STANDARD 100 1976-299 DTI

*4XL nur in Weiss und Hellblau
*Grau meliert: 90% Baumwolle / 10% Viskose

Weiss | Grau meliert | Dunkel bordeaux | Rot | Mint | Oliv | Lila | Hellblau | Türkis | Azur | Indigo | Navy | Schwarz

Interlock T-Shirt | Langarm

EUR **18,70** /Stück B2B Preis exkl. MwSt.

Herren No. 0518

Herren: S - 3XL

100% Baumwolle*

210 - 220 g/m²

Fitted

OEKO TEX® STANDARD 100 1976-299 DTI

*Grau meliert: 90% Baumwolle / 10% Viskose

Weiss | Grau meliert | Dunkel bordeaux | Koks | Rot | Mint | Oliv | Hellblau | Azur | Indigo | Navy | Schwarz

Scannen und erleben Sie alle T-Shirts unter id.dk

YES Active T-Shirt

EUR **10,60** /Stück B2B Preis exkl. MwSt.

Herren No. 2030

Damen No. 2032

Herren: XS - 3XL
Damen: S - 3XL

100% Polyester

130 g/m²

Fitted

OEKO TEX® STANDARD 100
1376-215
DTI

ID TECH® QUICK DRY

Weiss | Grau meliert | Orange | Lime | Mint | Cyan | Dunkel königsblau | Schwarz

YES T-Shirt

EUR **7,00** /Stück B2B Preis exkl. MwSt.

Herren No. 2000

Herren: S - 3XL

100% Baumwolle

145 - 150 g/m²

Fitted

OEKO TEX® STANDARD 100
1976-299
DTI

Weiss | Kit | Rot | Orange | Lime | Hellblau | Türkis | Navy | Schwarz

Scannen
und erleben Sie
alle T-Shirts
unter id.dk

Poloshirt | ökologisch

EUR **29,95** /Stück B2B Preis exkl. MwSt.

NEW COLOURS

Herren No. 0586

Herren: S - 4XL
Damen: XS - 3XL

95% Baumwolle, ökologisch / 5% Elasthan*

190 - 200 g/m²

Regular

OEKO TEX®
ORGANIC COTTON
Blended
2476-409OCB
DTI

*Altgrau meliert: 90% Baumwolle, ökologisch / 5% Elasthan / 5% Viskose

NEW COLOURS

Damen No. 0587

Weiss, Altaqua, Oliv, Navy, Schwarz

NEW COLOURS: Off-white, Altgrau meliert, Silver grey, Rot, Flaschengrün, Hellblau, Azur

Scannen und erleben Sie alle Poloshirts unter id.dk

Poloshirt | Stretch

EUR **24,35** /Stück B2B Preis exkl. MwSt.

Herren No. 0525

Herren: XS - 6XL*
Damen: XS - 6XL*

95% Baumwolle / 5% Elasthan*

210 - 220 g/m²

Regular

OEKO TEX® STANDARD 100
1976-299
DTI

*Herren: 5XL und 6XL nur in Weiss, Navy und Schwarz
*Damen: 4XL, 5XL und 6XL nur in Weiss und Schwarz
*Grau meliert: 85% Baumwolle / 10% Viskose / 5% Elasthan

Damen No. 0527

Weiss, Grau meliert, Koks, Cerise, Rot, Bordeaux, Orange, Lime, Mint, Grün, Oliv, Lila, Mokka, Hellblau, Türkis, Azur, Königsblau, Navy, Schwarz

Scannen und erleben Sie alle Poloshirts unter id.dk

Langarm Poloshirt | Stretch

EUR **27,65** /Stück B2B Preis exkl. MwSt.

Herren No. 0544

Damen No. 0545

Herren: XS - 6XL*
Damen: XS - 6XL*

95% Baumwolle / 5% Elasthan*

210 - 220 g/m²

Regular

OEKO TEX® STANDARD 100
1976-299
DTI

*Herren: 5XL und 6XL nur in Weiss, Navy und Schwarz
*Damen: 4XL, 5XL und 6XL nur in Weiss, Navy und Schwarz
*Grau meliert: 85% Baumwolle / 10% Viskose / 5% Elasthan

Weiss | Grau meliert | Koks | Rot | Bordeaux | Oliv | Hellblau | Navy | Schwarz

Kontrast Poloshirt | Stretch

EUR **26,30** /Stück B2B Preis exkl. MwSt.

Herren No. 0522

Damen No. 0523

Herren: S - 4XL
Damen: S - 4XL

95% Baumwolle / 5% Elasthan*

210 - 220 g/m²

Regular

OEKO TEX® STANDARD 100
1976-299
DTI

*Grau meliert: 85% Baumwolle / 10% Viskose / 5% Elasthan

Weiss | Grau meliert | Rot | Azur | Navy | Schwarz

Scannen und erleben Sie alle Poloshirts unter id.dk

Business Poloshirt | Jersey

EUR **32,15** /Stück B2B Preis exkl. MwSt.

Herren: S - 4XL
Damen: XS - 3XL

95% Baumwolle / 5% Elasthan

185 g/m²

Regular

OEKO TEX®
STANDARD 100
1976-299
DTI

Herren No. 0534

Damen No. 0535

Weiss | Silver grey | Rot | Hellblau | Azur | Navy | Schwarz

Scannen und erleben Sie alle Poloshirts unter id.dk

Poloshirt klassisch | Damen

EUR **22,40** /Stück B2B Preis exkl. MwSt.

Damen No. 0521

- Damen: S - 3XL
- 50% Baumwolle / 50% Polyester
- 180 g/m²
- Regular

OEKO TEX® STANDARD 100 1976-299 DTI

Weiss | Rot | Hellblau | Navy | Schwarz

Poloshirt klassisch

EUR **22,40** /Stück B2B Preis exkl. MwSt.

Herren No. 0520

- Herren: XS - 6XL*
- 50% Baumwolle / 50% Polyester*
- 180 g/m²
- Regular

OEKO TEX® STANDARD 100 1976-299 DTI

*5XL und 6XL nur in Weiss, Navy und Schwarz
*Grau meliert: 95% Baumwolle / 5% Viskose

Weiss | Grau meliert | Koks | Rot | Gelb | Grün | Hellblau | Königsblau | Navy | Schwarz

Scannen und erleben Sie alle Poloshirts unter id.dk

Poloshirt | Active

EUR **33,40** /Stück B2B Preis exkl. MwSt.

Herren: S - 4XL
Damen: S - 4XL

75% Polyester, recycelt / 25% Polyester

180 g/m²

Regular

RECYCLED FIBRES MADE WITH

QUICK DRY

Herren No. 0572

Damen No. 0573

Graphit meliert | Dunkelrot meliert | Oliv meliert | Hellblau | Navy meliert | Schwarz

Scannen und erleben Sie alle Poloshirts unter id.dk

YES Poloshirt

EUR **16,15** /Stück B2B Preis exkl. MwSt.

- Herren: S - 3XL
- 100% Baumwolle
- 190 - 200 g/m²
- Regular

OEKO TEX® STANDARD 100
1976-299
DTI

Weiss | Rot | Mokka | Hellblau | Azur | Dunkel königsblau | Navy | Schwarz

Scannen und erleben Sie alle Poloshirts unter id.dk

Sweatshirt | ökologisch

EUR **34,05** /Stück B2B Preis exkl. MwSt.

NEW COLOURS

Herren No. 0682

Herren: S - 4XL
Damen: XS - 3XL

300 g/m²

Regular

100% Baumwolle, ökologisch:
Weiss, Off-white, Silver grey, Rot, Oliv, Flaschengrün, Hellblau, Azur, Navy und Schwarz

OEKO TEX®
ORGANIC COTTON
2476-408OC
DTI

95% Baumwolle, ökologisch / 5% Viskose:
Altgrau meliert

OEKO TEX®
ORGANIC COTTON
Blended
2476-409OCB
DTI

NEW COLOURS

Damen No. 0683

Weiss | Altgrau meliert | Oliv | Navy | Schwarz

NEW COLOURS: Off-white | Silver grey | Rot | Flaschengrün | Hellblau | Azur

Scannen und erleben Sie alle Sweats unter id.dk

CORE Hoodie

EUR **35,45** /Stück B2B Preis exkl. MwSt.

NEW COLOURS

Herren No. 0636

Herren: S - 6XL*
Damen: XS - 3XL

60% Baumwolle / 40% Polyester*

300 g/m²

Regular

OEKO TEX®
STANDARD 100
1976-299
DTI

*4XL, 5XL und 6XL nur in Navy und Schwarz
*Altgrau meliert: 76% Baumwolle / 21% Polyester / 3% Viskose
Grau meliert: 70% Baumwolle / 25% Polyester / 5% Viskose

NEW COLOURS

Damen No. 0637

Weiss, Grau meliert, Silver grey, Koks, Rot, Oliv, Flaschengrün, Azur, Navy, Schwarz

NEW COLOURS: Off-white, Altgrau meliert, Altaqua, Hellblau

Scannen und erleben Sie alle Sweats unter id.dk

CORE Hoodie | Reißverschluss

EUR **44,25** /Stück B2B Preis exkl. MwSt.

NEW COLOURS

Herren No. 0638

Herren: S - 6XL*
Damen: XS - 3XL

60% Baumwolle / 40% Polyester*

300 g/m²

Regular

OEKO TEX® STANDARD 100
1976-299
DTI

YKK ZIPPERS

*4XL, 5XL und 6XL nur in Koks, Flaschengrün, Navy und Schwarz
*Altgrau meliert: 76% Baumwolle / 21% Polyester / 3% Viskose
Grau meliert: 70% Baumwolle / 25% Polyester / 5% Viskose

NEW COLOURS

Damen No. 0639

Weiss, Grau meliert, Silver grey, Koks, Rot, Oliv, Flaschengrün, Azur, Navy, Schwarz

NEW COLOURS: Off-white, Altgrau meliert, Altaqua, Hellblau

Scannen und erleben Sie alle Sweats unter id.dk

Sweatshirt | klassisch

EUR **28,65** /Stück B2B Preis exkl. MwSt.

Herren No. 0600

Herren: XS - 6XL*

70% Baumwolle / 30% Polyester*

290 g/m²

Loose

OEKO TEX®

STANDARD 100

1976-299
DTI

*5XL und 6XL nur in Navy und Schwarz
XS nur in Weiss, Grau meliert, Koks, Rot, Grün, Königsblau, Navy und Schwarz
*Grau meliert und Hellgrau meliert: 70% Baumwolle / 25% Polyester / 5% Viskose

Weiss, Sand, Hellgrau meliert, Grau meliert, Graphit meliert, Koks, Rot, Bordeaux, Orange, Gelb, Lime, Grün, Oliv, Flaschengrün

Hellblau, Türkis, Königsblau, Indigo, Navy, Schwarz

Scannen und erleben Sie alle Sweats unter id.dk

Sweatshirt | Reißverschluss

EUR **44,25** /Stück B2B Preis exkl. MwSt.

Herren No. 0603

Herren: S - 3XL

60% Baumwolle / 40% Polyester*

330 - 340 g/m²

Regular

*Grau meliert: 75% Baumwolle / 15% Polyester / 10% Viskose

OEKO TEX® STANDARD 100 1976-299 DTI

YKK ZIPPERS

Grau meliert · Rot · Navy · Schwarz

Polo-Sweatshirt | klassisch

EUR **33,85** /Stück B2B Preis exkl. MwSt.

Herren No. 0601

Herren: S - 4XL

70% Baumwolle / 30% Polyester*

290 g/m²

Loose

*Grau meliert: 70% Baumwolle / 25% Polyester / 5% Viskose

OEKO TEX® STANDARD 100 1976-299 DTI

Grau meliert · Graphit meliert · Koks · Rot · Königsblau · Navy · Schwarz

Klassisches Sweatshirt | Baumwolle

EUR **29,85** /Stück B2B Preis exkl. MwSt.

Herren No. 0604

Herren: S - 4XL

100% Baumwolle

290 g/m²

Loose

OEKO TEX® STANDARD 100 1976-299 DTI

Navy · Schwarz

Sweatshirt | Business

EUR **42,80** /Stück B2B Preis exkl. MwSt.

Herren No. 0613

Grau meliert | Navy | Schwarz

Herren: S - 3XL

60% Baumwolle / 40% Polyester*

330 - 340 g/m²

Regular

OEKO TEX® STANDARD 100 1976-299 DTI

*Grau meliert: 75% Baumwolle / 15% Polyester / 10% Viskose

Scannen und erleben Sie alle Sweats unter id.dk

Sweat-Cardigan | Reißverschluss

EUR **49,45** /Stück B2B Preis exkl. MwSt.

Herren No. 0628

Herren: S - 4XL
Damen: S - 4XL

60% Baumwolle / 40% Polyester*

300 g/m²

Regular

OEKO TEX®
STANDARD 100
1976-299
DTI

YKK ZIPPERS

*Grau meliert: 75% Baumwolle / 15% Polyester / 10% Viskose

Damen No. 0629

Grau meliert | Rot | Bordeaux | Navy | Schwarz

Scannen und erleben Sie alle Sweats unter id.dk

Sweat-Cardigan

EUR **48,60** /Stück B2B Preis exkl. MwSt.

Herren No. 0622

Herren: S - 4XL*
Damen: XS - 3XL*

60% Baumwolle / 40% Polyester

300 g/m²

Regular

OEKO TEX®
STANDARD 100
1976-299
DTI

YKK ZIPPERS

*Herren: 4XL nur in Navy und Schwarz
*Damen: 3XL nur in Navy und Schwarz

Damen No. 0624

Weiss Rot Navy Schwarz

Scannen und erleben Sie alle Sweats unter id.dk

Sweat-Cardigan | Kontrast

EUR **60,25** /Stück B2B Preis exkl. MwSt.

Herren No. 0626

Damen No. 0627

Herren: S - 3XL
Damen: S - 3XL

60% Baumwolle / 40% Polyester*

330 - 340 g/m²

Regular

OEKO TEX® STANDARD 100
1976-299
DTI

YKK ZIPPERS

*Grau meliert: 75% Baumwolle / 15% Polyester / 10% Viskose

Grau meliert | Navy | Schwarz

Sweat-Cardigan | eingefasst

EUR **80,55** /Stück B2B Preis exkl. MwSt.

Herren No. 0630

Herren: S - 3XL

58% Polyester / 42% Baumwolle

390 g/m²

Regular

YKK ZIPPERS

Navy | Schwarz

Scannen und erleben Sie alle Sweats unter id.dk

Hoodie | Kängurutasche | unisex

EUR **26,70** /Stück B2B Preis exkl. MwSt.

Unisex No. 0660

Unisex: XS - 4XL

70% Baumwolle / 30% Polyester*

290 g/m²

Loose

OEKO TEX®

STANDARD 100

1976-299
DTI

*Grau meliert: 70% Baumwolle / 25% Polyester / 5% Viskose

Grau meliert | Rot | Flaschengrün | Königsblau | Navy | Schwarz

Scannen und erleben Sie alle Sweats unter id.dk

PRO Wear CARE T-Shirt

EUR **15,85** /Stück B2B Preis exkl. MwSt.

PRO Wear by ID®

Herren: XS - 6XL
Damen: XS - 6XL

60% Baumwolle / 40% Polyester, recycelt

210 - 220 g/m²

Regular

Herren No. 0370

Damen No. 0371

Weiss | Silver grey | Flaschengrün | Hellblau | Navy | Schwarz

Scannen
und erleben Sie
PRO Wear
unter id.dk

PRO Wear CARE T-Shirt | V-Ausschnitt

EUR **15,85** /Stück B2B Preis exkl. MwSt.

Herren No. 0372

Damen No. 0373

Weiss | Silver grey | Flaschengrün | Hellblau | Navy | Schwarz

PRO Wear by ID

Herren: XS - 6XL
Damen: XS - 6XL

60% Baumwolle / 40% Polyester, recycelt

210 - 220 g/m²

Regular

Wir wollen für die Menschen, mit denen wir zusammenarbeiten, einen positiven Unterschied machen. Auch deshalb haben wir die PRO Wear CARE Linie an Textilprodukten mit zertifiziertem EU-Umweltzeichen entwickelt. Die Produkte konzentrieren sich auf die Umwelt, soziale Verantwortung und die Schaffung eines nachhaltigen Endprodukts mit einer langen Lebensdauer.

Scannen und erleben Sie PRO Wear unter id.dk

PRO Wear CARE Poloshirt

EUR **30,60** /Stück B2B Preis exkl. MwSt.

PRO Wear by ID®

Herren: XS - 6XL
Damen: XS - 6XL

50% Baumwolle / 50% Polyester, recycelt

210 - 220 g/m²

Regular

Herren No. 0374

Damen No. 0375

Weiss | Silver grey | Flaschengrün | Hellblau | Navy | Schwarz

Scannen
und erleben Sie
PRO Wear
unter id.dk

PRO Wear CARE Poloshirt | klassisch

EUR **29,00** /Stück B2B Preis exkl. MwSt.

Herren No. 0376

Damen No. 0377

Weiss | Silver grey | Flaschengrün | Hellblau | Navy | Schwarz

PRO Wear by ID®

Herren: XS - 6XL
Damen: XS - 6XL

50% Baumwolle / 50% Polyester, recycelt

210 - 220 g/m²

Regular

EU Ecolabel www.ecolabel.eu

ISO 15797

HACCP/ DIN 10524

RECYCLED FIBRES MADE WITH

Scannen und erleben Sie PRO Wear unter id.dk

PRO Wear CARE Cardigan | unangeraut | ¼ Zip

EUR **52,30** /Stück B2B Preis exkl. MwSt.

Herren No. 0384

Damen No. 0385

Navy Schwarz

PRO Wear by ID®

Herren: XS - 6XL
Damen: XS - 6XL

60% Baumwolle / 40% Polyester, recycelt

310 - 320 g/m²

Regular

EU Ecolabel www.ecolabel.eu

ISO 15797

RECYCLED FIBRES MADE WITH

YKK ZIPPERS

PRO Wear by ID®

Alle PRO Wear by ID® Produkte wurden vor und nach dem Färben bei sehr hohen Temperaturen einem Einlaufprozess unterzogen, um zusätzliche Stabilität und lange Lebensdauer zu gewährleisten.

Scannen und erleben Sie PRO Wear unter id.dk

PRO Wear CARE Sweatshirt | unangeraut

EUR **36,10** /Stück B2B Preis exkl. MwSt.

Herren No. 0380

Damen No. 0381

Weiss | Silver grey | Flaschengrün | Hellblau | Navy | Schwarz

PRO Wear by ID®

Herren: XS - 6XL
Damen: XS - 6XL

60% Baumwolle / 40% Polyester, recycelt

310 - 320 g/m²

Regular

EU Ecolabel www.ecolabel.eu

ISO 15797

HACCP/ DIN 10524

RECYCLED FIBRES MADE WITH

Scannen und erleben Sie PRO Wear unter id.dk

PRO Wear CARE Cardigan | unangeraut

EUR **57,65** /Stück B2B Preis exkl. MwSt.

Herren No. 0382

Damen No. 0383

Weiss | Silver grey | Flaschengrün | Hellblau | Navy | Schwarz

PRO Wear by ID®

Herren: XS - 6XL
Damen: XS - 6XL

60% Baumwolle / 40% Polyester, recycelt

310 - 320 g/m²

Regular

ISO 15797

YKK ZIPPERS

Wir wollen für die Menschen, mit denen wir zusammenarbeiten, einen positiven Unterschied machen. Auch deshalb haben wir die PRO Wear CARE Linie an Textilprodukten mit zertifiziertem EU-Umweltzeichen entwickelt. Die Produkte konzentrieren sich auf die Umwelt, soziale Verantwortung und die Schaffung eines nachhaltigen Endprodukts mit einer langen Lebensdauer.

Scannen und erleben Sie PRO Wear unter id.dk

PRO Wear T-Shirt | light | Damen

EUR **13,15** /Stück B2B Preis exkl. MwSt.

Damen No. 0317

PRO Wear by ID®

- Damen: XS - 6XL
- 50% Baumwolle / 50% Polyester
- 175 g/m²
- Regular

OEKO TEX® STANDARD 100 1976-299 DTI

ISO 15797

HACCP/ DIN 10524

Weiss | Grau meliert | Silver grey | Coral | Rot | Altrosa | Altaqua | Altgrün | Hellblau | Königsblau | Navy | Schwarz

PRO Wear T-Shirt | light

EUR **13,15** /Stück B2B Preis exkl. MwSt.

Herren No. 0310

PRO Wear by ID®

- Herren: XS - 6XL
- 50% Baumwolle / 50% Polyester
- 175 g/m²
- Regular

OEKO TEX® STANDARD 100 1976-299 DTI

ISO 15797

HACCP/ DIN 10524

Weiss | Grau meliert | Silver grey | Coral | Rot | Altaqua | Altgrün | Hellblau | Königsblau | Navy | Schwarz

Scannen und erleben Sie PRO Wear unter id.dk

PRO Wear T-Shirt

EUR **14,30** /Stück B2B Preis exkl. MwSt.

Herren No. 0300

PRO Wear by ID*

- Herren: XS - 7XL*
- 60% Baumwolle / 40% Polyester
- 210 - 220 g/m²
- Regular

OEKO TEX® STANDARD 100 1976-299 DTI

ISO 15797

HACCP/ DIN 10524

*7XL nur in Weiss und Navy
XS nur in Weiss, Grau meliert, Silver grey, Koks, Coral, Rot, Altaqua, Altgrün, Hellblau, Königsblau, Navy und Schwarz

Weiss, Grau meliert, Silver grey, Koks, Coral, Rot, Bordeaux, Orange, Gelb, Altaqua, Altgrün, Lime, Flaschengrün, Lila, Hellblau, Blau meliert, Azur, Königsblau, Navy, Schwarz

PRO Wear T-Shirt | Damen

EUR **14,30** /Stück B2B Preis exkl. MwSt.

Damen No. 0312

PRO Wear by ID*

- Damen: XS - 7XL*
- 60% Baumwolle / 40% Polyester
- 210 - 220 g/m²
- Regular

OEKO TEX® STANDARD 100 1976-299 DTI

ISO 15797

HACCP/ DIN 10524

*7XL nur in Weiss, Grau meliert, Hellblau und Navy

Weiss, Grau meliert, Coral, Rot, Altrosa, Altaqua, Altgrün, Lime, Lila, Hellblau, Blau meliert, Azur, Navy, Schwarz

Scannen und erleben Sie PRO Wear unter id.dk

PRO Wear T-Shirt | ¾ Arm | Damen

EUR **15,95** /Stück B2B Preis exkl. MwSt.

PRO Wear by ID®

- Damen: S - 6XL
- 60% Baumwolle / 40% Polyester
- 210 - 220 g/m²
- Regular

OEKO TEX® STANDARD 100 1976-299 DTI

ISO 15797

HACCP/ DIN 10524

Weiss, Rot, Hellblau, Navy, Schwarz

PRO Wear T-Shirt | ½ Arm | Damen

EUR **15,30** /Stück B2B Preis exkl. MwSt.

PRO Wear by ID®

- Damen: XS - 7XL
- 60% Baumwolle / 40% Polyester
- 210 - 220 g/m²
- Regular

OEKO TEX® STANDARD 100 1976-299 DTI

HACCP/ DIN 10524

Weiss, Hellblau, Navy

PRO Wear T-Shirt | Langarm

EUR **18,50** /Stück B2B Preis exkl. MwSt.

PRO Wear by ID®

- Herren: XS - 6XL
- 60% Baumwolle / 40% Polyester
- 210 - 220 g/m²
- Regular

OEKO TEX® STANDARD 100 1976-299 DTI

ISO 15797

HACCP/ DIN 10524

Weiss, Grau meliert, Silver grey, Rot, Königsblau, Navy, Schwarz

NEW COLOUR — Flaschengrün

PRO Wear Poloshirt | Tasche

EUR **27,80** /Stück B2B Preis exkl. MwSt.

Herren No. 0320

Damen No. 0321

PRO Wear by ID®

Herren: 2XS - 6XL*
Damen: XS - 4XL

50% Baumwolle / 50% Polyester

210 - 220 g/m²

Regular

OEKO TEX® STANDARD 100 1976-299 DTI

ISO 15797

*2XS nur in Weiss, Silver grey, Hellblau, Navy und Schwarz

Weiss, Grau meliert, Silver grey, Koks, Coral, Rot, Bordeaux, Orange, Gelb, Altaqua, Altgrün, Lime, Flaschengrün, Lila, Hellblau, Blau meliert, Azur, Königsblau, Navy, Schwarz

PRO Wear Poloshirt | o. Tasche

EUR **27,80** /Stück B2B Preis exkl. MwSt.

Herren No. 0324

PRO Wear by ID®

Herren: XS - 6XL

50% Baumwolle / 50% Polyester

210 - 220 g/m²

Regular

OEKO TEX® STANDARD 100 1976-299 DTI

ISO 15797

Weiss, Grau meliert, Silver grey, Koks, Rot, Bordeaux, Orange, Lime, Flaschengrün, Hellblau, Königsblau, Navy, Schwarz

Scannen und erleben Sie PRO Wear unter id.dk

PRO Wear Langarm-Poloshirt | Druckknopf

EUR **31,75** /Stück B2B Preis exkl. MwSt.

PRO Wear by ID®

- Herren: XS - 6XL
- 50% Baumwolle / 50% Polyester
- 210 - 220 g/m²
- Regular

OEKO TEX® STANDARD 100 1976-299 DTI

ISO 15797

HACCP/ DIN 10524

Weiss | Silver grey | Rot | Navy | NEW COLOUR Flaschengrün

PRO Wear Poloshirt | Druckknopf

EUR **27,80** /Stück B2B Preis exkl. MwSt.

PRO Wear by ID®

- Herren: XS - 6XL
- 50% Baumwolle / 50% Polyester
- 210 - 220 g/m²
- Regular

OEKO TEX® STANDARD 100 1976-299 DTI

ISO 15797

HACCP/ DIN 10524

Weiss | Grau meliert | Silver grey | Rot | Hellblau | Königsblau | Navy | Schwarz

PRO Wear Cardigan | Sweat

EUR **56,70** /Stück B2B Preis exkl. MwSt.

Herren No. 0366

Damen No. 0367

Weiss | Silver grey | Rot | Hellblau | Navy | Schwarz

PRO Wear by ID®

Herren: XS - 6XL
Damen: XS - 6XL

60% Baumwolle / 40% Polyester

290 g/m²

Regular

OEKO TEX® STANDARD 100 1976-299 DTI

ISO 15797

YKK ZIPPERS

PRO Wear Poloshirt | Langarm

EUR **31,75** /Stück B2B Preis exkl. MwSt.

PRO Wear by ID®

- Herren: XS - 6XL
- 50% Baumwolle / 50% Polyester
- 210 - 220 g/m²
- Regular

OEKO TEX® STANDARD 100 1976-299 DTI

ISO 15797

Weiss | Grau meliert | Navy | Schwarz

PRO Wear Sweatshirt | klassisch

EUR **35,75** /Stück B2B Preis exkl. MwSt.

PRO Wear by ID®

- Herren: XS - 6XL
- 60% Baumwolle / 40% Polyester
- 290 g/m²
- Regular

OEKO TEX® STANDARD 100 1976-299 DTI

ISO 15797

Weiss | Silver grey | Koks | Rot | Königsblau | Navy | Schwarz

PRO Wear by ID®

Harte Arbeit erfordert Kleidung, die für Bewegung und Verschleiß ausgelegt ist. PRO Wear by ID® ist die Antwort für Mitarbeiter, die bei ihrer Arbeit aktiv sind und Kleidung brauchen, die tagein- und tagaus einfach hält.

Scannen und erleben Sie PRO Wear unter id.dk

PRO Wear T-Shirt | Kontrast

EUR **17,20** /Stück B2B Preis exkl. MwSt.

Herren No. 0302

PRO Wear by ID

Herren: XS - 6XL

60% Baumwolle / 40% Polyester

210 - 220 g/m²

Regular

OEKO TEX® STANDARD 100 1976-299 DTI

ISO 15797

Weiss | Silver grey | Rot | Flaschengrün | Navy | Schwarz

PRO Wear Poloshirt | Kontrast

EUR **31,75** /Stück B2B Preis exkl. MwSt.

Herren No. 0322

PRO Wear by ID

Herren: XS - 6XL

50% Baumwolle / 50% Polyester

210 - 220 g/m²

Regular

OEKO TEX® STANDARD 100 1976-299 DTI

ISO 15797

Weiss | Silver grey | Rot | Flaschengrün | Navy | Schwarz

PRO Wear Sweatshirt | Kontrast

EUR **39,80** /Stück B2B Preis exkl. MwSt.

Herren No. 0362

PRO Wear by ID

Herren: XS - 6XL

60% Baumwolle / 40% Polyester

290 g/m²

Regular

OEKO TEX® STANDARD 100 1976-299 DTI

ISO 15797

Weiss | Silver grey | Rot | Flaschengrün | Navy | Schwarz

Scannen und erleben Sie PRO Wear unter id.dk

Fleecejacke | eingefasst

EUR **64,30** /Stück B2B Preis exkl. MwSt.

Herren No. 0744

Damen No. 0745

Herren: S - 4XL
Damen: S - 4XL

100% Polyester

340 - 370 g/m²

Regular

OEKO TEX® STANDARD 100 1376-215 DTI

YKK ZIPPERS

Oliv Navy Schwarz

Fleeceweste | eingefasst

EUR **53,55** /Stück B2B Preis exkl. MwSt.

Herren No. 0746

Damen No. 0747

Herren: S - 4XL
Damen: S - 4XL

100% Polyester

340 - 370 g/m²

Regular

OEKO TEX® STANDARD 100 1376-215 DTI

YKK ZIPPERS

Oliv Navy Schwarz

Active Weste | Microfleece

EUR **35,45** /Stück B2B Preis exkl. MwSt.

Herren No. 0811

Damen No. 0812

Herren: XS - 4XL
Damen: S - 3XL

Herren: 100% Polyester, recycelt
Damen: 100% Polyester

260 - 280 g/m²

Regular

Herren:

OEKO TEX® STANDARD 100 2276-371 DTI

Damen:

OEKO TEX® STANDARD 100 1376-215 DTI

Navy Schwarz

Scannen und erleben Sie alle Fleece unter id.dk

Cardigan | Stretch Komfort

EUR **80,40** /Stück B2B Preis exkl. MwSt.

Herren No. 0840

Herren: S - 4XL
Damen: S - 4XL

90% Polyester / 10% Elasthan

250 g/m²

Fitted

OEKO TEX®
STANDARD 100
1376-215
DTI

YKK ZIPPERS

Damen No. 0841

Scannen
und erleben Sie
alle Fleece
unter id.dk

Cardigan | Microfleece

EUR **38,85** /Stück B2B Preis exkl. MwSt.

Herren No. 0803

Herren: XS - 6XL*
Damen: XS - 3XL

Herren: 100% Polyester, recycelt
Damen: 100% Polyester

260 - 280 g/m²

Regular

Herren:

OEKO TEX® STANDARD 100 2276-371 DTI

Damen:

OEKO TEX® STANDARD 100 1376-215 DTI

YKK ZIPPERS

*6XL nur in Flaschengrün und Navy

Damen No. 0805

Weiss Grau Rot Hellblau Navy Schwarz

NEW COLOUR Flaschengrün

Scannen und erleben Sie alle Fleece unter id.dk

Fleece Tunika | unisex

EUR **33,50** /Stück B2B Preis exkl. MwSt.

Unisex No. 0808

Navy Schwarz

Unisex: XS/S - 5XL/6XL

100% Polyester

260 - 280 g/m²

Loose

OEKO TEX® STANDARD 100 1376-215 DTI

YKK ZIPPERS

Fleece Bolerojacke | unisex

EUR **31,05** /Stück B2B Preis exkl. MwSt.

Unisex No. 0809

Weiss Navy

Unisex: XS - 2XL/3XL

100% Polyester, recycelt

260 - 280 g/m²

Loose

OEKO TEX® STANDARD 100 2276-371 DTI

Scannen
und erleben Sie
alle Fleece
unter id.dk

Cardigan | Strick-Fleece

EUR **81,60** /Stück B2B Preis exkl. MwSt.

Herren: S - 3XL
Damen: S - 3XL

100% Polyester

300 g/m²

Regular

OEKO TEX®
STANDARD 100
1376-215
DTI

YKK ZIPPERS

Herren No. 0850

Damen No. 0851

Grau meliert Graphit meliert

Scannen
und erleben Sie
alle Fleece
unter id.dk

Fleecejacke | Gesteppt

EUR **79,20** /Stück B2B Preis exkl. MwSt.

Herren: S - 4XL
Damen: S - 4XL

100% Polyester

300 g/m²

Regular

OEKO TEX®
STANDARD 100
1376-215
DTI

Herren No. 0826

Damen No. 0827

Graphit meliert

Scannen
und erleben Sie
alle Fleece
unter id.dk

Zip-n-Mix Microfleece

EUR **38,85** /Stück B2B Preis exkl. MwSt.

Herren No. 0806

Damen No. 0807

Herren: XS - 6XL*
Damen: XS - 6XL*

100% Polyester

260 - 280 g/m²

Regular

OEKO TEX® STANDARD 100 1376-215 DTI

ZIP -N- MIX

*Herren: 5XL und 6XL nur in Navy und Schwarz
*Damen: XS, 4XL, 5XL und 6XL nur in Navy und Schwarz

Grau | Rot | Navy | Schwarz

Zip-n-Mix Fleece | Melange

EUR **70,85** /Stück B2B Preis exkl. MwSt.

Herren No. 0847

Damen No. 0848

Herren: S - 4XL
Damen: S - 3XL

100% Polyester

300 g/m²

Regular

OEKO TEX® STANDARD 100 1376-215 DTI

ZIP -N- MIX

Koks meliert | Grau meliert | Graphit meliert | Navy meliert

Scannen und erleben Sie alle Fleece unter id.dk

Zip-n-Mix Microfleece | Reflex

EUR **61,60** /Stück B2B Preis exkl. MwSt.

Herren No. 0792

Damen No. 0793

Navy

Herren: XS - 6XL
Damen: XS - 6XL

100% Polyester

260 - 280 g/m²

Regular

OEKO TEX®

STANDARD 100
1376-215
DTI

ZIP -N- MIX

Scannen
und erleben Sie
alle Fleece
unter id.dk

Pile Fleecejacke

EUR **79,05** /Stück B2B Preis exkl. MwSt.

Herren No. 0828

Herren: S - 3XL
Damen: S - 3XL

100% Polyester

340 g/m²

Fitted

OEKO TEX®
STANDARD 100
1376-215
DTI

YKK ZIPPERS

Damen No. 0829

Off-white Oliv Navy Schwarz

Scannen und erleben Sie alle Fleece unter id.dk

Kapuzen Winterjacke

EUR **160,95** /Stück B2B Preis exkl. MwSt.

NEW

Herren No. 0842

Herren: S - 4XL
Damen: S - 4XL

100% Polyester, recycelt

165 g/m²

Regular

OEKO TEX® STANDARD 100
2276-371
DTI

5000 BREATHABLE | BIONIC-FINISH® ECO

WATER REPELLENT | YKK ZIPPERS

RECYCLED FIBRES MADE WITH ID TECH®

NEW

Damen No. 0843

Silver grey | Rot | Flaschengrün | Navy | Schwarz

Scannen und erleben Sie alle Jacken und Westen unter id.dk

ID IDENTITY

Gefütterte Jacke | Stretch

EUR **81,75** /Stück B2B Preis exkl. MwSt.

Herren No. 0896

Damen No. 0897

Herren: S - 6XL*
Damen: S - 3XL

100% Polyamid

185 g/m²

Regular

OEKO TEX® STANDARD 100
1376-215
DTI

YKK ZIPPERS

*4XL, 5XL und 6XL nur in Navy und Schwarz

Silver grey | Oliv | Navy | Schwarz

Bodywarmer | Stretch

EUR **71,00** /Stück B2B Preis exkl. MwSt.

Herren No. 0892

Damen No. 0893

Herren: S - 6XL*
Damen: S - 3XL

100% Polyamid

185 g/m²

Regular

OEKO TEX® STANDARD 100
1376-215
DTI

YKK ZIPPERS

*4XL, 5XL und 6XL nur in Navy und Schwarz

Silver grey | Oliv | Navy | Schwarz

Scannen und erleben Sie alle Jacken und Westen unter id.dk

Soft Shell-Jacke | light

EUR **87,10** /Stück B2B Preis exkl. MwSt.

Herren No. 0836

Herren: XS - 6XL*
Damen: 2XS - 3XL

100% Polyester

185 g/m²

Fitted

OEKO TEX® STANDARD 100
1376-215
DTI

4000 BREATHABLE | WINDPROOF

WATER REPELLENT | MEMBRANE 3-LAYERS

ID TECH®

*5XL und 6XL nur in Grau, Navy und Schwarz

Damen No. 0837

Rot | Oliv | Stormy blue | Blau | Navy | Schwarz

Scannen und erleben Sie alle Jacken und Westen unter id.dk

CORE Soft Shell-Jacke

EUR **65,65** /Stück B2B Preis exkl. MwSt.

Herren No. 0854

Damen No. 0856

Herren: S - 6XL*
Damen: S - 3XL

100% Polyester

290 g/m²

Regular

OEKO TEX® STANDARD 100 1376-215 DTI

4000 BREATHABLE | WINDPROOF | WATER REPELLENT | MEMBRANE 3-LAYERS | YKK ZIPPERS | ID TECH®

*4XL, 5XL und 6XL nur in Navy und Schwarz

Weiss | Silver grey | Rot | Flaschengrün | Azur | Navy | Schwarz

Soft Shell-Jacke | Performance

EUR **71,00** /Stück B2B Preis exkl. MwSt.

Herren No. 0868

Damen No. 0869

Herren: S - 4XL
Damen: S - 3XL

100% Polyester

300 g/m²

Fitted

OEKO TEX® STANDARD 100 1376-215 DTI

4000 BREATHABLE | WINDPROOF | WATER REPELLENT | MEMBRANE 3-LAYERS | ID TECH®

Navy | Schwarz

Scannen und erleben Sie alle Jacken und Westen unter id.dk

Soft Shell-Weste | funktional

EUR **61,60** /Stück B2B Preis exkl. MwSt.

Herren No. 0824

Herren: S - 6XL
Damen: S - 3XL

100% Polyester

290 g/m²

Regular

OEKO TEX® STANDARD 100
1376-215
DTI

4000 BREATHABLE | WINDPROOF

WATER REPELLENT | MEMBRANE 3-LAYERS

YKK ZIPPERS | ID TECH®

Damen No. 0825

Navy Schwarz

Scannen und erleben Sie alle Jacken und Westen unter id.dk

Hybrid Jacke

EUR **93,85** /Stück B2B Preis exkl. MwSt.

Herren: S - 4XL
Damen: S - 4XL

100% Polyamid

150 g/m²

Regular

OEKO TEX® STANDARD 100
1376-215
DTI

YKK ZIPPERS

Herren No. 0720

Damen No. 0721

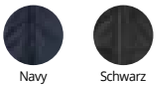

Navy Schwarz

Scannen und erleben Sie alle Jacken und Westen unter id.dk

IDENTITY

Zip-n-Mix Jacke | Hybrid

EUR **120,65** /Stück B2B Preis exkl. MwSt.

Herren No. 0780

Herren: XS - 6XL
Damen: XS - 6XL

100% Polyester

330 - 360 g/m²

Regular

OEKO TEX® STANDARD 100
1376-215
DTI

ZIP -N- MIX

Damen No. 0781

Navy

Scannen und erleben Sie alle Jacken und Westen unter id.dk

Zip-n-Mix Shell-Jacke

EUR **160,95** /Stück B2B Preis exkl. MwSt.

Herren: XS - 6XL
Damen: XS - 6XL

100% Polyester

155 g/m²

Regular

OEKO TEX® STANDARD 100
1376-215
DTI

10.000 WATERPROOF | 5000 BREATHABLE

BIONIC-FINISH® ECO | TAPED SEAMS

ID TECH® ZIP -N- MIX

Herren No. 0712

Damen No. 0713

Orange Navy Schwarz

Scannen und erleben Sie alle Jacken und Westen unter id.dk

IOTECH.

Regenjacke | Performance

EUR **79,05** /Stück B2B Preis exkl. MwSt.

Herren No. 0830

Herren: S - 3XL
Damen: S - 3XL

100% Polyester

135 - 140 g/m²

Regular

OEKO TEX®
STANDARD 100
1376-215
DTI

8000 WATERPROOF | 3000 BREATHABLE
BIONIC-FINISH® ECO | WINDPROOF
WATER REPELLENT | MEMBRANE 2,5-LAYERS
TAPED SEAMS | YKK ZIPPERS

Damen No. 0831

Navy
Schwarz

Scannen und erleben Sie alle Jacken und Westen unter id.dk

Soft Shell-Jacke | Winter

EUR **118,00** /Stück B2B Preis exkl. MwSt.

Herren No. 0898

Herren: S - 4XL*
Damen: S - 3XL

100% Polyester

190 g/m²

Regular

OEKO TEX® STANDARD 100
1376-215
DTI

4000 BREATHABLE | WINDPROOF

WATER REPELLENT | MEMBRANE 3-LAYERS

ZIPPER WATERPROOF | ID TECH®

*4XL nur in Navy und Schwarz

Damen No. 0899

Grau | Navy | Schwarz

Scannen und erleben Sie alle Jacken und Westen unter id.dk

Cargo Stretchhose | unisex

EUR **93,85** /Stück B2B Preis exkl. MwSt.

NEW

Unisex No. 0914

- Unisex: S - 4XL
- 94% Polyester / 6% Elasthan
- 185 g/m²
- Regular

OEKO TEX® STANDARD 100
1376-215
DTI

Oliv Navy Schwarz

Scannen
und erleben
Sie alle Hosen
unter id.dk

Klassische Sweathose | unisex

EUR **22,70** /Stück B2B Preis exkl. MwSt.

Unisex No. 0661

Unisex: XS - 4XL

70% Baumwolle / 30% Polyester*

290 g/m²

Regular

OEKO TEX® STANDARD 100

1976-299
DTI

*Grau meliert: 70% Baumwolle / 25% Polyester / 5% Viskose

Grau meliert | Navy | Schwarz

Scannen
und erleben
Sie alle Hosen
unter id.dk

CORE Stretchhose

EUR **93,85** /Stück B2B Preis exkl. MwSt.

Herren: S - 4XL
Damen: S - 4XL

94% Polyester / 6% Elasthan

185 g/m²

Regular

OEKO TEX®
STANDARD 100
1376-215
DTI

YKK ZIPPERS

Herren No. 0910

Damen No. 0911

Koks Oliv Navy Schwarz

Scannen
und erleben
Sie alle Hosen
unter id.dk

CORE Stretchshorts

EUR **84,45** /Stück B2B Preis exkl. MwSt.

Herren: S - 4XL
Damen: S - 4XL

94% Polyester / 6% Elasthan

185 g/m²

Regular

OEKO TEX®
STANDARD 100
1376-215
DTI

YKK ZIPPERS

Herren No. 0912

Damen No. 0913

Koks Oliv Navy Schwarz

Scannen
und erleben
Sie alle Hosen
unter id.dk

Hybrid Stretchhose

EUR **93,55** /Stück B2B Preis exkl. MwSt.

Herren: S - 6XL
Damen: S - 6XL

94% Polyester / 6% Elasthan

185 g/m²

Regular

OEKO TEX®
STANDARD 100
1376-215
DTI

YKK ZIPPERS

Herren No. 0902

Damen No. 0903

Koks | Burnt orange | Oliv | Navy | Schwarz

Scannen
und erleben
Sie alle Hosen
unter id.dk

Zip-n-Mix Hose | unisex

EUR **87,10** /Stück B2B Preis exkl. MwSt.

Unisex No. 0714

Unisex: XS - 6XL

100% Polyester

155 g/m²

Regular

OEKO TEX® STANDARD 100 1376-215 DTI

10.000 WATERPROOF | 5000 BREATHABLE

BIONIC-FINISH® ECO | TAPED SEAMS

YKK ZIPPERS

ID TECH® ZIP -N- MIX

Navy Schwarz

Stretchhose | multifunktional | unisex

EUR **70,05** /Stück B2B Preis exkl. MwSt.

Unisex No. 0907

Unisex: XS - 6XL

94% Polyester / 6% Elasthan

185 g/m²

Regular

OEKO TEX® STANDARD 100 1376-215 DTI

Navy Schwarz

Scannen und erleben Sie alle Hosen unter id.dk

T-TIME® T-Shirt | Kinder

EUR **9,80** /Stück B2B Preis exkl. MwSt.

Kind No. 40510

Kind: 2/3 - 12/14

100% Baumwolle*

175 g/m²

Regular

OEKO TEX® STANDARD 100 1976-299 DTI

KIDS

*Hellgrau meliert: 98% Baumwolle / 2% Viskose

Weiss, Kit, Hellgrau meliert, Koks, Pink, Rot, Orange, Gelb, Apfel, Lime, Grün, Lila, Hellblau, Türkis, Königsblau, Navy, Schwarz

GAME® T-Shirt | Kinder

EUR **7,05** /Stück B2B Preis exkl. MwSt.

Kind No. 40500

Kind: 2/3 - 12/14*

100% Baumwolle

160 g/m²

Regular

OEKO TEX® STANDARD 100 1976-299 DTI

KIDS

*2/3 nur in Weiss

Weiss, Rot, Lime, Cyan, Königsblau, Navy, Schwarz

Scannen und erleben Sie alle Kinder Styles unter id.dk

T-Shirt | ökologisch | Kinder

EUR **11,05** /Stück B2B Preis exkl. MwSt.

Kind No. 40552

Kind: 4/6 - 8/10 - 12/14

175 g/m²

Regular

100% Baumwolle, ökologisch:
Weiss, Coral, Altaqua, Oliv, Navy
und Schwarz

OEKO TEX® ORGANIC COTTON
2476-408OC
DTI

95% Baumwolle, ökologisch / 5% Viskose:
Altgrau meliert

OEKO TEX® ORGANIC COTTON Blended
2476-409OCB
DTI

KIDS

Weiss | Altgrau meliert | Coral | Altaqua | Oliv | Navy | Schwarz

YES Active T-Shirt | Kinder

EUR **10,20** /Stück B2B Preis exkl. MwSt.

Kind No. 42030

Kind: 4/6 - 8/10 - 12/14

100% Polyester

130 g/m²

Fitted

ID TECH® QUICK DRY KIDS

Weiss | Grau meliert | Orange | Lime | Mint | Cyan | Dunkel königsblau | Schwarz

Scannen
und erleben Sie
alle Kinder Styles
unter id.dk

CORE Zip Hoodie | Kinder

EUR **27,50** /Stück B2B Preis exkl. MwSt.

Kind No. 40638

Kind: 4/6 - 8/10 - 12/14

60% Baumwolle / 40% Polyester*

300 g/m²

Regular

OEKO TEX® STANDARD 100

1976-299
DTI

YKK ZIPPERS

KIDS

*Grau meliert: 70% Baumwolle / 25% Polyester / 5% Viskose

Grau meliert | Oliv | Navy | Schwarz

Scannen
und erleben Sie
alle Kinder Styles
unter id.dk

CORE sweatshirt | Kinder

EUR **22,30** /Stück B2B Preis exkl. MwSt.

Kind No. 40634

Kind: 4/6 - 8/10 - 12/14

60% Baumwolle / 40% Polyester*

300 g/m²

Regular

OEKO TEX® STANDARD 100

1976-299
DTI

KIDS

*Grau meliert: 70% Baumwolle 25% Polyester 5% Viskose

Grau meliert | Oliv | Navy | Schwarz

Scannen
und erleben Sie
alle Kinder Styles
unter id.dk

CORE Hoodie | Kinder

EUR **27,50** /Stück B2B Preis exkl. MwSt.

Kind No. 40636

Kind: 4/6 - 8/10 - 12/14

60% Baumwolle / 40% Polyester*

300 g/m²

Regular

OEKO TEX® STANDARD 100

1976-299
DTI

YKK ZIPPERS

KIDS

*Grau meliert: 70% Baumwolle / 25% Polyester / 5% Viskose

Grau meliert | Oliv | Navy | Schwarz

Scannen
und erleben Sie
alle Kinder Styles
unter id.dk

Soft Shell-Jacke | leicht | Kinder

EUR **61,35** /Stück B2B Preis exkl. MwSt.

Kind No. 40836

Kind: 4/6 - 8/10

100% Polyester

185 g/m²

Fitted

4000 BREATHABLE | WINDPROOF

WATER REPELLENT | MEMBRANE 3-LAYERS

ID TECH® KIDS

Navy

Schwarz

Scannen
und erleben Sie
alle Kinder Styles
unter id.dk

10TECH.

Cap | Stretch

No. 0068

EUR **9,05** /Stück B2B Preis exkl. MwSt.

One size

97% Baumwolle / 3% Elasthan

Navy Schwarz

Golf Cap

No. 0052

EUR **4,95** /Stück B2B Preis exkl. MwSt.

One size

100% Baumwolle

Weiss Rot Navy Schwarz

Twill Cap

No. 0054

EUR **6,50** /Stück B2B Preis exkl. MwSt.

One size

100% Baumwolle

Weiss Rot Navy Schwarz

Scannen
und erleben Sie
alle Accessoires
unter id.dk

identity
identity
IDENTITY

Strickmütze

EUR **9,05** /Stück B2B Preis exkl. MwSt.

No. 0042

One size

100% Polyacryl

Fluoreszierendes gelb

Schwarz

Strickmütze | Futter

EUR **11,15** /Stück B2B Preis exkl. MwSt.

No. 0044

One size

50% Polyacryl / 50% Wolle

70 g/m²

Schwarz

Mütze | Stretch

EUR **8,45** /Stück B2B Preis exkl. MwSt.

No. 0036

One size

57% Baumwolle / 38% Polyester / 5% Elasthan

230 g/m²

OEKO TEX®

STANDARD 100

1976-299
DTI

Schwarz

Scannen und erleben Sie alle Accessoires unter id.dk

Urban cap

EUR **9,25** /Stück B2B Preis exkl. MwSt.

No. 0050

One size

100% Baumwolle

240 - 260 g/m²

Weiss Rot Oliv Navy Schwarz

Klassischer Sonnenhut

EUR **9,25** /Stück B2B Preis exkl. MwSt.

No. 0060

One size

100% Baumwolle

240 - 260 g/m²

Weiss Rot Oliv Navy Schwarz

Scannen
und erleben Sie
alle Accessoires
unter id.dk

Weicher Halswärmer

EUR **11,95** /Stück B2B Preis exkl. MwSt.

No. 0040

One size

80% Polyester / 20% Elasthan

260 - 280 g/m²

OEKO TEX® STANDARD 100 1376-215 DTI

QUICK DRY

Schwarz

Halswärmer | Stretch

EUR **7,65** /Stück B2B Preis exkl. MwSt.

No. 0038

One size

57% Baumwolle / 38% Polyester / 5% Elasthan

230 g/m²

OEKO TEX® STANDARD 100 1976-299 DTI

Schwarz

Stretchmütze

EUR **10,60** /Stück B2B Preis exkl. MwSt.

No. 0045

One size

80% Polyester / 20% Elasthan

260 - 280 g/m²

OEKO TEX® STANDARD 100 1376-215 DTI

QUICK DRY

Schwarz

Scannen und erleben Sie alle Accessoires unter id.dk

Rucksack | Canvas

EUR **44,15** /Stück B2B Preis exkl. MwSt.

No. 1820

One size

100% Polyester, recycelt

RECYCLED FIBRES MADE WITH

YKK ZIPPERS

Schwarz

Einkaufstasche | Canvas

EUR **24,05** /Stück B2B Preis exkl. MwSt.

No. 1821

One size

100% Polyester, recycelt

RECYCLED FIBRES MADE WITH

YKK ZIPPERS

Schwarz

Baumwolltasche

EUR **6,65** /Stück B2B Preis exkl. MwSt.

No. 1510

One size

100% Baumwolle

300 g/m²

OEKO TEX® STANDARD 100

1376-215
DTI

Off-white

Schwarz

Scannen
und erleben Sie
alle Accessoires
unter id.dk

Sporttasche

EUR **28,25** /Stück B2B Preis exkl. MwSt.

No. 1800

One size

100% Polyester

YKK ZIPPERS

Schwarz

Große Sporttasche | Trolley

EUR **54,15** /Stück B2B Preis exkl. MwSt.

No. 1802

One size

100% Polyester

YKK ZIPPERS

Schwarz

Ripstop-Sporttasche

EUR **35,10** /Stück B2B Preis exkl. MwSt.

No. 1825

One size

100% Polyester

420 g/m²

Grau Rot Schwarz

Scannen
und erleben Sie
alle Accessoires
unter id.dk

Rucksack

EUR **28,25** /Stück B2B Preis exkl. MwSt.

No. 1810

One size

100% Polyester

Schwarz

Computertasche

EUR **48,00** /Stück B2B Preis exkl. MwSt.

No. 1864

15″

100% Polyester

Schwarz

Ripstop-Rucksack

EUR **28,20** /Stück B2B Preis exkl. MwSt.

No. 1805

One size

100% Polyester

420 g/m²

Grau Rot Schwarz

Scannen
und erleben Sie
alle Accessoires
unter id.dk

Einkaufskorb

EUR **17,40** /Stück B2B Preis exkl. MwSt.

One size

100% Polyester

No. 1880

Schwarz

Turnbeutel | Rucksack

EUR **4,85** /Stück B2B Preis exkl. MwSt.

One size

100% Polyamid

80 g/m²

No. 1850

Fluoreszierendes gelb

Schwarz

Schürze

EUR **19,20** /Stück B2B Preis exkl. MwSt.

No. 0073

One size

65% Polyester / 35% Baumwolle

260 g/m²

Grau Rot Mokka Schwarz

Servierschürze

EUR **19,20** /Stück B2B Preis exkl. MwSt.

No. 0074

One size

65% Polyester / 35% Baumwolle

250 g/m²

Schwarz

Strapazierfähige Strumpfen

EUR **6,60** /Stück B2B Preis exkl. MwSt.

No. 0170

40/44 - 44/47

42% Polyamid / 22% Baumwolle / 22% Polyester, Coolmax / 14% Elastane

Schwarz

Scannen und erleben Sie alle Accessoires unter id.dk

Hemd Green Leaf | Druckknopf

EUR **38,00** /Stück B2B Preis exkl. MwSt.

Herren No. 0204

- Herren: 37/38 - 49/50
- 100% Baumwolle
- 180 - 190 g/m²
- Regular

Rot Orange Grün Königsblau

Scannen und erleben Sie alle Hemden und Blusen unter id.dk

Handtuch 50x100

EUR **11,95** /Stück B2B Preis exkl. MwSt.

No. 0010

One size

100% Baumwolle

450 g/m²

OEKO TEX® STANDARD 100 1976-299 DTI

Weiss Grau Navy Schwarz

Badehandtuch 70x140

EUR **19,65** /Stück B2B Preis exkl. MwSt.

No. 0011

One size

100% Baumwolle

450 g/m²

OEKO TEX® STANDARD 100 1976-299 DTI

Weiss Grau Navy Schwarz

Laufweste

EUR **23,85** /Stück B2B Preis exkl. MwSt.

Herren No. 1915

- Herren: XS/S - M/L - XL/2XL
- 100% Polyester
- 60 g/m²
- Regular

OEKO TEX® STANDARD 100
1376-215
DTI

YKK ZIPPERS

Fluoreszierendes gelb

Arbeitsweste | EN 20471

EUR **6,65** /Stück B2B Preis exkl. MwSt.

Herren No. 1900

- Herren: S/M - L/XL - 2XL
- 100% Polyester
- 120 - 125 g/m²
- Loose

Fluoreszierendes gelb

Scannen und erleben Sie alle Accessoires unter id.dk

Seven Seas by ID®

MADE FOR BUSINESS

Hemden und Blusen für Business, Freizeit oder Abendveranstaltungen. Seven Seas by ID® bietet ein umfangreiches Sortiment an von Konfektionshemden für Herren und Blusen für Damen – passend für jeden Anlass.

Seven Seas by ID®

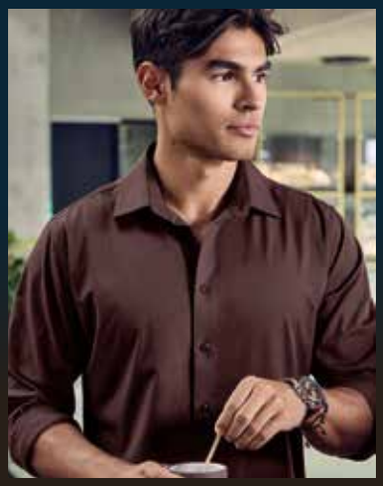

MADE FOR BUSINESS

JETZT SCANNEN UND ENTDECKEN!

Seven Seas by ID®

COLLECTION

Seven Seas by ID®

SEVEN SEAS T-shirt | o-neck

EUR **16,85** /Stück B2B Preis exkl. MwSt.

Herren No. S620

Seven Seas by ID

Herren: S - 3XL
Damen: S - 3XL

100% Baumwolle*

180 g/m²*

Fitted

OEKO TEX®

STANDARD 100

1976-299 DTI

*Altgrau meliert: 93% Baumwolle / 7% Viskose
Dunkelgrau meliert: 60% Baumwolle / 40% Polyester
*Altgrau meliert, Dunkelgrau meliert: 210 g/m²

Damen No. S630

Weiss | Altgrau meliert | Dunkelgrau meliert | Tiefrot | Oliv | Navy | Schwarz

Scannen und erleben Sie alle T-Shirts unter id.dk

SEVEN SEAS The polo

EUR **34,10** /Stück B2B Preis exkl. MwSt.

Seven Seas by ID®

Herren: S - 3XL
Damen: S - 3XL

100% Baumwolle*

180 g/m²*

Fitted

OEKO TEX® STANDARD 100
1976-299
DTI

*Altgrau meliert: 93% Baumwolle / 7% Viskose
Dunkelgrau meliert: 60% Baumwolle / 40% Polyester
*Altgrau meliert, Dunkelgrau meliert: 210 g/m²

Herren No. S600

Damen No. S610

Weiss | Altgrau meliert | Dunkelgrau meliert | Tiefrot | Oliv | Navy | Schwarz

Scannen und erleben Sie alle Poloshirts unter id.dk

Seven Seas by ID®

Seven Seas by ID®

SEVEN SEAS The knit | o-neck

EUR **53,55** /Stück B2B Preis exkl. MwSt.

Seven Seas by ID®

Herren: S - 3XL
Damen: S - 3XL

50% Polyacryl / 50% Wolle

240 - 280 g/m²

Fitted

OEKO TEX® STANDARD 100
1376-215
DTI

Herren No. S650

Damen No. S640

Sand meliert | Altgrau meliert | Dunkelgrau meliert | Bordeaux meliert | Blau meliert | Navy | Schwarz

SEVEN SEAS The knit | v-neck

EUR **53,55** /Stück B2B Preis exkl. MwSt.

Seven Seas by ID

Herren: S - 3XL
Damen: S - 3XL

50% Polyacryl / 50% Wolle

240 - 280 g/m²

Fitted

NEW

Herren No. S670

NEW

Damen No. S671

Altgrau meliert | Dunkelgrau meliert | Blau meliert | Navy | Schwarz

Scannen und erleben Sie alle Strickwaren unter id.dk

Seven Seas by ID®

Seven Seas by ID®

SEVEN SEAS The cardigan

EUR **67,85** /Stück B2B Preis exkl. MwSt.

Seven Seas by ID®

Herren: S - 3XL
Damen: S - 3XL

50% Polyacryl / 50% Wolle

240 - 280 g/m²

Fitted

OEKO TEX® STANDARD 100
1376-215
DTI

YKK ZIPPERS

Herren No. S660

Damen No. S661

Altgrau meliert Navy Schwarz

Scannen
und erleben Sie
alle Strickwaren
unter id.dk

SEVEN SEAS Oxford | modern

EUR **53,55** /Stück B2B Preis exkl. MwSt.

Seven Seas by ID

Herren: S - 5XL
Damen: S - 4XL

100% Baumwolle

130 - 150 g/m²

Modern fit

Button down

Herren No. S60

Damen No. S62

Weiss

Hellblau

Scannen und erleben Sie alle Hemden und Blusen unter id.dk

Seven Seas by ID®

Seven Seas by ID®

SEVEN SEAS Oxford | slim

EUR **53,55** /Stück B2B Preis exkl. MwSt.

Herren No. S61

Seven Seas by ID®

- Herren: S - 3XL
- 100% Baumwolle
- 130 - 150 g/m²
- Slim fit
- Button down

Weiss Hellblau

SEVEN SEAS Oxford | long | modern | Damen

EUR **53,55** /Stück B2B Preis exkl. MwSt.

Damen No. S63

Seven Seas by ID®

- Damen: S - 4XL
- 100% Baumwolle
- 130 - 150 g/m²
- Modern fit
- Button down

Weiss Hellblau

Scannen und erleben Sie alle Hemden und Blusen unter id.dk

SEVEN SEAS Hybrid shirt | modern

EUR **67,00** /Stück B2B Preis exkl. MwSt.

NEW COLOURS

Herren No. S50

NEW COLOURS

Damen No. S52

Seven Seas by ID®

Herren: S - 4XL
Damen: S - 4XL

46% Modal / 30% Lyocell / 17% Polyester / 7% LYCRA

185 g/m²*

Modern fit

Herren: Cut away
Damen: Regular

OEKO TEX® STANDARD 100 1376-215 DTI

EASY CARE

Tencel™ Feels so right

*Weiss: 175 g/m²

Weiss Hellblau Navy Schwarz

NEW COLOURS Sand Mokka

SEVEN SEAS Hybrid shirt | slim

EUR **67,00** /Stück B2B Preis exkl. MwSt.

Herren No. S51

Seven Seas by ID®

Herren: S - 2XL

46% Modal / 30% Lyocell / 17% Polyester / 7% LYCRA

185 g/m²*

Slim fit

Kent

OEKO TEX® STANDARD 100 1376-215 DTI

EASY CARE

Tencel™ Feels so right

*Weiss: 175 g/m²

Weiss Hellblau Navy Schwarz

NEW COLOURS Sand Mokka

Scannen und erleben Sie alle Hemden und Blusen unter id.dk

Seven Seas by ID®

Seven Seas by ID®

SEVEN SEAS The Jersey | modern

EUR **53,55** /Stück B2B Preis exkl. MwSt.

Herren No. S84

Damen No. S85

Seven Seas by ID®

Herren: S - 4XL
Damen: S - 4XL

64% Baumwolle / 36% Polyester

130 - 140 g/m²

Modern fit

Button down

OEKO TEX® STANDARD 100 1376-215 DTI

EASY CARE

Grau Hellblau Schwarz

SEVEN SEAS The Jersey | slim

EUR **53,55** /Stück B2B Preis exkl. MwSt.

Herren No. S86

Seven Seas by ID®

Herren: S - 2XL

64% Baumwolle / 36% Polyester

130 - 140 g/m²

Slim fit

Button down

OEKO TEX® STANDARD 100 1376-215 DTI

EASY CARE

Grau Hellblau Schwarz

SEVEN SEAS Soft Denim | modern

EUR **53,55** /Stück B2B Preis exkl. MwSt.

Seven Seas by ID

Herren: S - 5XL
Damen: S - 4XL

100% Baumwolle

140-150 g/m²

Modern fit

Button down

Herren No. SS500

Damen No. SS770

Indigo

Scannen und erleben Sie alle Hemden und Blusen unter id.dk

Seven Seas by ID®

SEVEN SEAS Fine Twill | modern | s/s

EUR **53,55** /Stück B2B Preis exkl. MwSt.

Seven Seas by ID®

Herren: S - 5XL
Damen: XS - 4XL

100% Baumwolle

120 - 130 g/m²*

Modern fit

Herren: Cut away
Damen: Regular

OEKO TEX® STANDARD 100
1376-215
DTI

NON IRON

*Schwarz: 130 - 140 g/m²

Herren No. SS254

Damen No. S721

Weiss Hellblau Schwarz

COLLECTION Seven Seas by ID®

Scannen und erleben Sie alle Hemden und Blusen unter id.dk

SEVEN SEAS Fine Twill Contrast | modern

EUR **53,55** /Stück B2B Preis exkl. MwSt.

Herren No. S370

Damen No. S372

Seven Seas by ID®

Herren: S - 5XL
Damen: XS - 4XL

100% Baumwolle

120 - 130 g/m²

Modern fit

Herren: Cut away
Damen: Regular

OEKO TEX® STANDARD 100 1376-215 DTI

NON IRON

Weiss Hellblau

SEVEN SEAS Fine Twill Contrast | slim

EUR **53,55** /Stück B2B Preis exkl. MwSt.

Herren No. S371

Seven Seas by ID®

Herren: S - 2XL

100% Baumwolle

120 - 130 g/m²

Slim fit

Cut away

OEKO TEX® STANDARD 100 1376-215 DTI

NON IRON

Weiss Hellblau

Scannen und erleben Sie alle Hemden und Blusen unter id.dk

Seven Seas by ID®
- Signa
- Execut
- Veeks

Seven Seas by ID®

SEVEN SEAS Fine Twill | modern

EUR **53,55** /Stück B2B Preis exkl. MwSt.

Herren No. SS8

Damen No. SS720

Seven Seas by ID®

Herren: S - 5XL
Damen: XS - 4XL

100% Baumwolle

120 - 130 g/m²*

Modern fit

Herren: Cut away
Damen: Regular

OEKO TEX® STANDARD 100 1376-215 DTI

NON IRON

*Schwarz: 130 - 140 g/m²

Weiss | Silver grey | Hellblau | Navy | Schwarz

SEVEN SEAS Fine Twill | slim

EUR **53,55** /Stück B2B Preis exkl. MwSt.

Herren No. SS30

Seven Seas by ID®

Herren: S - 2XL

100% Baumwolle

120 - 130 g/m²*

Slim fit

Kent

OEKO TEX® STANDARD 100 1376-215 DTI

NON IRON

*Schwarz: 130 - 140 g/m²

Weiss | Silver grey | Hellblau | Navy | Schwarz

Scannen und erleben Sie alle Hemden und Blusen unter id.dk

SEVEN SEAS Fine Twill California | modern

EUR **53,55** /Stück B2B Preis exkl. MwSt.

Herren No. SS20

Seven Seas by ID®

Herren: S - 5XL
Damen: S - 4XL

100% Baumwolle

130 g/m²

Modern fit

Herren: Cut away
Damen: Regular

OEKO TEX® STANDARD 100
1376-215
DTI

NON IRON

Damen No. SS730

Dunkelgrau Hellblau

Scannen und erleben Sie alle Hemden und Blusen unter id.dk

SEVEN SEAS Fine Twill California | slim

EUR **53,55** /Stück B2B Preis exkl. MwSt.

Herren No. SS37

Seven Seas by ID®

- Herren: S - 2XL
- 100% Baumwolle
- 130 g/m²
- Slim fit
- Kent

OEKO TEX® STANDARD 100 1376-215 DTI

NON IRON

Dunkelgrau Hellblau

Scannen und erleben Sie alle Hemden und Blusen unter id.dk

Seven Seas by ID®
lavisen
Nordsøen

SEVEN SEAS Fine Twill Cadet | modern

EUR **53,55** /Stück B2B Preis exkl. MwSt.

Herren No. S70

Damen No. S780

Seven Seas by ID®

Herren: S - 5XL
Damen: S - 4XL

100% Baumwolle

130 g/m²

Modern fit

Herren: Cut away
Damen: Regular

OEKO TEX® STANDARD 100 1376-215 DTI

NON IRON

Hellblau Navy

SEVEN SEAS Fine Twill Cadet | slim

EUR **53,55** /Stück B2B Preis exkl. MwSt.

Herren No. S90

Seven Seas by ID®

Herren: S - 2XL

100% Baumwolle

130 g/m²

Slim fit

Kent

OEKO TEX® STANDARD 100 1376-215 DTI

NON IRON

Hellblau Navy

Scannen und erleben Sie alle Hemden und Blusen unter id.dk

SEVEN SEAS Poplin | modern

EUR **53,55** /Stück B2B Preis exkl. MwSt.

Herren No. SS7

Damen No. SS710

Seven Seas by ID®

Herren: S - 5XL
Damen: S - 4XL

100% Baumwolle

120 g/m²

Modern fit

Herren: Cut away
Damen: Regular

OEKO TEX® STANDARD 100
1376-215
DTI

EASY CARE

Weiss Schwarz

SEVEN SEAS Poplin | slim

EUR **53,55** /Stück B2B Preis exkl. MwSt.

Herren No. SS402

Seven Seas by ID®

Herren: S - 2XL

100% Baumwolle

120 g/m²

Slim fit

Kent

OEKO TEX® STANDARD 100
1376-215
DTI

EASY CARE

Weiss Schwarz

Scannen und erleben Sie alle Hemden und Blusen unter id.dk

Seven Seas by ID®

Seven Seas by ID®

SEVEN SEAS Poplin | modern | s/s

EUR **53,55** /Stück B2B Preis exkl. MwSt.

Herren No. SS410

Weiss

Schwarz

Seven Seas by ID®

- Herren: S - 5XL
- 100% Baumwolle
- 120 g/m²
- Modern fit
- Cut away

OEKO TEX® STANDARD 100 1376-215 DTI

EASY CARE

Scannen und erleben Sie alle Hemden und Blusen unter id.dk

SEVEN SEAS Royal Oxford | modern

EUR **53,55** /Stück B2B Preis exkl. MwSt.

Herren No. SS310

Seven Seas by ID®

Herren: S - 5XL
Damen: S - 4XL

100% Baumwolle

140 - 150 g/m²*

Modern fit

Herren: Cut away
Damen: Regular

OEKO TEX® STANDARD 100
1376-215
DTI

NON IRON

*Weiss: 130 g/m²
*Hellblau, french blue: 135 - 145 g/m²

Damen No. SS740

Weiss Koks Hellblau French blue

Scannen und erleben Sie alle Hemden und Blusen unter id.dk

SEVEN SEAS Royal Oxford | slim

EUR **53,55** /Stück B2B Preis exkl. MwSt.

Herren No. SS311

Seven Seas by ID®

- Herren: S - 2XL
- 100% Baumwolle
- 140 - 150 g/m²*
- Slim fit
- Kent

OEKO TEX® STANDARD 100 1376-215 DTI

NON IRON

*Weiss: 130 g/m²
*Hellblau, french blue: 135 - 145 g/m²

Weiss Koks Hellblau French blue

GEYSER by ID®

MORE THAN SPORTSWEAR

GEYSER von ID® ist Active wear, die mit Fokus auf Komfort, Bewegungsfreiheit und Funktionalität entwickelt wurde – sei es bei der Arbeit, beim Training oder bei Freizeitaktivitäten wie Gehen und Laufen.

JETZT SCANNEN UND ENTDECKEN!

GEYSER by ID®
COLLECTION

GEYSER T-Shirt | essential

EUR **20,00** /Stück

B2B Preis exkl. MwSt.

GEYSER by ID

Herren: S - 4XL
Damen: S - 4XL

100% Polyester, recycelt

135 g/m²

Regular

OEKO TEX® STANDARD 100
2276-371
DTI

RECYCLED FIBRES MADE WITH

QUICK DRY

Herren No. G21040

Damen No. G11040

Weiss, Aqua, Koks, Rot, Gelb, Oliv, Azur, Navy, Schwarz

GEYSER striped T-shirt | seamless

EUR **27,25** /Stück

B2B Preis exkl. MwSt.

GEYSER by ID

Herren: XS - 3XL
Damen: XS - 3XL

100% Polyester, recycelt

155 g/m²

Regular

RECYCLED FIBRES MADE WITH

QUICK DRY*

Herren No. G21024

Damen No. G11024

Graphit meliert, Navy meliert, Schwarz

Scannen
und erleben Sie
alle T-Shirts
unter id.dk

GEYSER T-shirt | seamless

EUR **27,25** /Stück

B2B Preis exkl. MwSt.

GEYSER by ID

Herren: XS - 3XL
Damen: XS - 3XL

100% Polyester, recycelt

155 g/m²

Fitted

QUICK DRY

RECYCLED FIBRES MADE WITH

Herren No. G21020

Damen No. G11020

Grau meliert | Oliv meliert | Königsblau meliert | Navy | Schwarz

Scannen
und erleben Sie
alle T-Shirts
unter id.dk

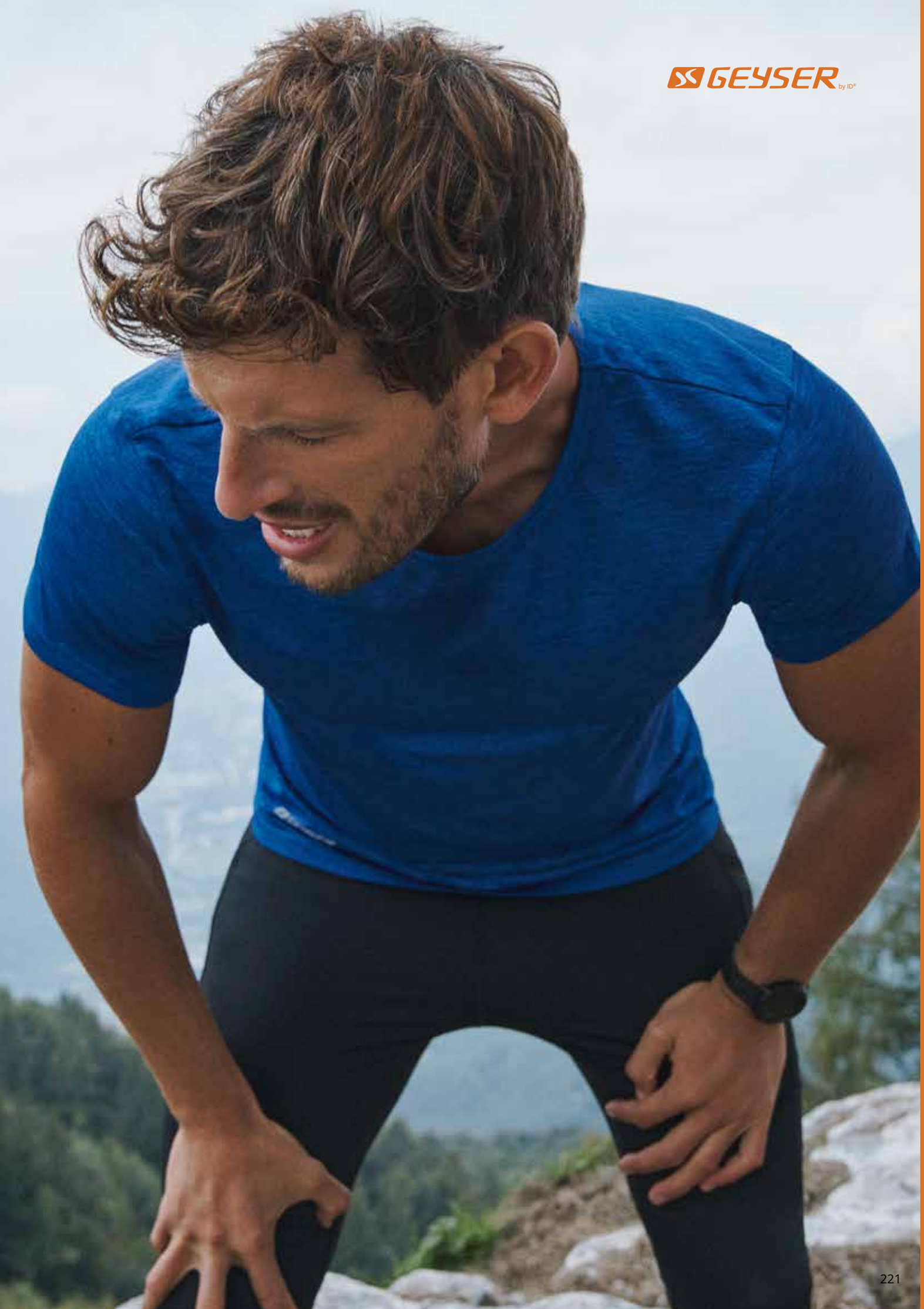
GEYSER by ID®

GEYSER by ID®
GEYSER

GEYSER long-sleeved T-shirt | seamless

EUR **31,15** /Stück
B2B Preis exkl. MwSt.

GEYSER by ID®

Herren: XS - 3XL
Damen: XS - 3XL

100% Polyester, recycelt

155 g/m²

Fitted

QUICK DRY®

RECYCLED FIBRES MADE WITH

Herren No. G21021

Damen No. G11021

Oliv meliert | Navy | Schwarz

Scannen
und erleben Sie
alle T-Shirts
unter id.dk

GEYSER polo shirt | functional

EUR **34,10** /Stück

B2B Preis exkl. MwSt.

GEYSER by ID

Herren: S - 4XL
Damen: S - 3XL

100% Polyester

180 g/m²

Fitted

OEKO TEX®

STANDARD 100

1376-215
DTI

QUICK DRY®

Herren No. G21006

Damen No. G11006

Weiss | Silver grey | Rot | Hellblau | Königsblau | Navy | Schwarz

Scannen und erleben Sie alle Poloshirts unter id.dk

GEYSER by ID®

GEYSER by ID®

GEYSER stretch hoodie

EUR **67,05** /Stück
B2B Preis exkl. MwSt.

GEYSER by ID®

Herren: S - 4XL
Damen: S - 4XL

80% Polyester / 20% Elasthan

260 - 280 g/m²

Fitted

OEKO TEX® STANDARD 100
1376-215
DTI

YKK ZIPPERS | QUICK DRY

Herren No. G21080

Damen No. G11080

Oliv | Königsblau | Schwarz

Scannen
und erleben Sie
alle Fleece
unter id.dk

GEYSER stretch trainer | ¼ zip

EUR **53,60** /Stück

B2B Preis exkl. MwSt.

GEYSER by ID

Herren: S - 4XL
Damen: S - 4XL

80% Polyester / 20% Elasthan

260 - 280 g/m²

Fitted

OEKO TEX®
STANDARD 100
1376-215
DTI

YKK ZIPPERS | QUICK DRY

Herren No. G21090

Damen No. G11090

Schwarz

Scannen
und erleben Sie
alle Fleece
unter id.dk

GEYSER by ID®

GEYSER by ID®

GEYSER hybrid jacket

EUR **71,05** /Stück

B2B Preis exkl. MwSt.

GEYSER by ID

Herren: S - 4XL
Damen: S - 4XL

100% Polyamid

150 - 170 g/m²

Fitted

OEKO TEX® STANDARD 100
1376-215
DTI

YKK ZIPPERS

Herren No. G21032

Damen No. G11032

Navy

Schwarz

Scannen und erleben Sie alle Jacken und Westen unter id.dk

GEYSER hybrid vest

EUR **57,65** /Stück

B2B Preis exkl. MwSt.

GEYSER by ID

Herren: S - 4XL
Damen: S - 4XL

100% Polyamid

150 - 170 g/m²

Fitted

OEKO TEX®
STANDARD 100
1376-215
DTI

YKK ZIPPERS

Herren No. G21033

Damen No. G11033

Navy

Schwarz

Scannen und erleben Sie alle Jacken und Westen unter id.dk

GEYSER by ID®

GEYSER by ID®

GEYSER winter jacket

EUR **124,70** /Stück

B2B Preis exkl. MwSt.

GEYSER by ID®

Herren: S - 3XL
Damen: S - 3XL

100% Polyester

320 g/m²

Regular

OEKO TEX® STANDARD 100
2276-371
DTI

BIONIC-FINISH® ECO | WINDPROOF | WATER REPELLENT | YKK ZIPPERS

Herren No. G21070

Damen No. G11070

Oliv | Navy | Schwarz

Scannen und erleben Sie alle Jacken und Westen unter id.dk

GEYSER active pants | stretch

Herren No. G21036

Damen No. G11036

EUR **47,70** /Stück

B2B Preis exkl. MwSt.

GEYSER by ID®

Herren: XS - 4XL
Damen: XS - 4XL

90% Polyester / 10% Elasthan

150 - 160 g/m²

Regular

OEKO TEX® STANDARD 100 1376-215 DTI

YKK ZIPPERS

Schwarz

GEYSER active shorts | stretch

Herren No. G21034

EUR **40,95** /Stück

B2B Preis exkl. MwSt.

Schwarz

GEYSER by ID®

Herren: S - 3XL

90% Polyester / 10% Elasthan

150 - 160 g/m²

Regular

OEKO TEX® STANDARD 100 1376-215 DTI

GEYSER sporty training pants

Herren No. G21015

GEYSER by ID®

Herren: XS - 4XL

100% Polyester

230 g/m²

Regular

OEKO TEX® STANDARD 100 1376-215 DTI

YKK ZIPPERS

Schwarz

EUR **62,35** /Stück

B2B Preis exkl. MwSt.

Scannen
und erleben
Sie alle Hosen
unter id.dk

GEYSER by ID®

GEYSER performance tights | short

EUR **31,15** /Stück B2B Preis exkl. MwSt.

GEYSER by ID

Herren: S - 3XL
Damen: S - 3XL

75% Polyamid / 25% Elasthan

250 g/m²

Regular

OEKO TEX® STANDARD 100
1376-215
DTI

QUICK DRY

Herren No. G21049

Damen No. G11049

Schwarz

Scannen
und erleben
Sie alle Hosen
unter id.dk

GEYSER by ID® COLLECTION

GEYSER
by ID®

GEYSER performance tights | long

EUR **40,55** /Stück

B2B Preis exkl. MwSt.

GEYSER by ID

Herren: S - 3XL
Damen: S - 3XL

75% Polyamid / 25% Elasthan

250 g/m²

Regular

OEKO TEX®

STANDARD 100

1376-215
DTI

QUICK DRY

Herren No. G21048

Damen No. G11048

Schwarz

Scannen
und erleben
Sie alle Hosen
unter id.dk

GEYSER backpack

No. G60010

EUR **53,60** /Stück

B2B Preis exkl. MwSt.

GEYSER by ID®

One size

100% Polyamid

128 g/m²

BIONIC-FINISH® ECO

WATER REPELLENT

YKK ZIPPERS

Schwarz

Scannen
und erleben Sie
alle Accessoires
unter id.dk

GEYSER by ID®
GEYSER

GEYSER
by ID®

GEYSER stretch running socks

No. G50000

Weiss

Schwarz

EUR **10,60** /Stück

B2B Preis exkl. MwSt.

35-38 - 39-42 - 43-46

85% Polyamid / 10% Baumwolle / 5% Elasthan

Scannen
und erleben Sie
alle Accessoires
unter id.dk

FARBÜBERSICHT

Jetzt ist es einfacher, sich einen Überblick darüber zu verschaffen, welche Farben wir bei ID® in unserem Sortiment führen – auch markenübergreifend*. Denken Sie daran, dass Sie hier im Katalog und in unserem Webshop www.id.dk immer sehen können, in welchen Farben die einzelnen Styles erhältlich sind.

Farbkarte

Weiss	Aschgrau meliert	Off-white	Kit	Sand	Schwarz	Hellgrau	Grau
Silver grey	Dunkelgrau	Koks	Hellblau	Mint	Altaqua	Altgrün	Cyan
Türkis	Azur	Blau	Stormy blue	Königsblau	Dunkel königsblau	Navy	Indigo
Hell oliv	Oliv	Grün	Flaschengrün	Apfel	Lime	Gelb	Orange
Burnt orange	Coral	Pink	Cerise	Rot	Bordeaux	Dunkel bordeaux	Mokka
Lila	Fluoreszierendes gelb	Hellgrau meliert	Altgrau meliert	Grau meliert	Graphit meliert	Koks meliert	Blau meliert
Königsblau meliert	Navy meliert	Oliv meliert	Dunkelrot meliert				

*Wir behalten uns vor, dass die Farben im Druckmaterial vom physischen Produkt abweichen können.

PRO Wear by ID® — Farbkarte

- Weiss
- Schwarz
- Silver grey
- Dunkelgrau
- Hellblau
- Altaqua
- Azur
- Königsblau
- Navy
- Altgrün
- Flaschengrün
- Lime
- Gelb
- Orange
- Coral
- Altrosa
- Rot
- Bordeaux
- Lila
- Grau meliert
- Blau meliert

GEYSER by ID® — Farbkarte

- Weiss
- Schwarz
- Silver grey
- Koks
- Hellblau
- Aqua
- Stormy blue
- Azur
- Königsblau
- Navy
- Oliv
- Lime
- Gelb
- Orange
- Rot
- Grau meliert
- Graphit meliert
- Graphit meliert - Streifen -
- Köningsblau meliert
- Navy meliert
- Oliv meliert

Seven Seas by ID® — Farbkarte

- Weiss
- Schwarz
- Grau
- Silver grey
- Dunkelgrau
- Hellblau
- French blue
- Navy
- Indigo
- Oliv
- Tiefrot
- Sand meliert
- Hellgrau meliert
- Dunkelgrau meliert
- Blau meliert
- Bordeaux meliert
- Dunkelgrau
- Sand
- Mokka

GRÖSSENLEITFADEN

FINDEN SIE DIE RICHTIGE GRÖSSE – SCHNELL UND EINFACH
Wir haben nachfolgende Größentleitfaden erstellt, die Ihnen beim Einkaufen bei ID® dabei helfen kann, die richtige Größe auszuwählen. Ermitteln Sie Ihre Maße, indem Sie direkt am Körper messen.

Suchen Sie danach die Größe aus untenstehender Tabelle heraus. Alle Maßangaben sind in Zentimeter. Wenn Sie zu unserer Größenleitfaden Fragen haben, können Sie sich jederzeit unter support@id.dk an uns wenden.

DAMEN
A Die Brustweite soll waagerecht auf der breiteste Stelle gemessen werden
B Die Tailleweite soll waagerecht auf der schmaleste Stelle gemessen werden
C Die Hüftweite soll waagerecht auf der breiteste Stelle gemessen werden
D Höhe

HERREN
A Die Brustweite soll waagerecht auf der breiteste Stelle gemessen werden
B Die Tailleweite soll bei Hosenbund gemessen werden
D Höhe

KINDER
A Die Brustweite soll waagerecht auf der breiteste Stelle gemessen werden
D Höhe

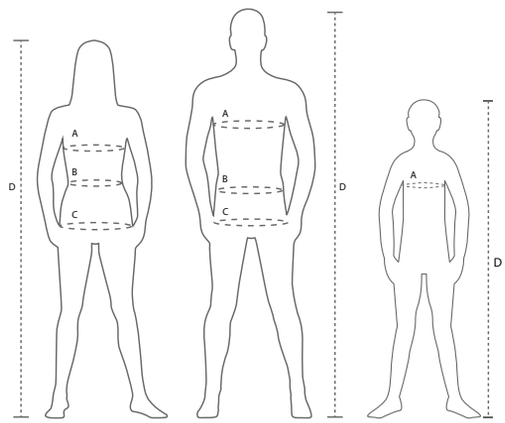

DAMEN												
	Standard	2XS	XS	S	M	L	XL	2XL	3XL	4XL	5XL	6XL
A	Brustmaße	76	80	86	92	100	108	116	124	132	140	148
B	Taillemaße	60	64	70	76	82	88	96	104	112	122	132
C	Hüftmaße	87	90	95	100	106	112	118	124	132	140	148
D	Höhe	166	167	168	170	170	170	170	170	170	170	170

HERREN												
	Standard	2XS	XS	S	M	L	XL	2XL	3XL	4XL	5XL	6XL
	Hemden			37/38	39/40	41/42	43/44	45/46	47/48	49/50		
A	Brustmaße	80	84	90	96	104	112	120	128	136	144	152
B	Taillemaße	70	74	80	86	92	98	104	110	116	124	132
C	Hüftmaße	84	88	94	100	106	112	118	124	130	138	146
D	Höhe	176	178	180	182	182	182	182	182	182	182	182

KINDER					
	Standard	2/3	4/6	8/10	12/14
A	Brustmaße	52-56	58-64	66-74	76-84
D	Höhe	90-100	110-120	130-140	150-160

TAKE CARE / **MIT BEDACHT WASCHEN**

14 WASCHENTIPPS

Eine Sammlung unserer besten Tipps und Ratschläge, um die Passform Ihrer Kleidung zu erhalten, ihre Lebensdauer zu verlängern und den Ressourcenverbrauch zu reduzieren.

Allgemeine Waschtipps

1. Vermeiden Sie unnötiges Waschen

Tragen Sie Ihre Kleidung ein bisschen länger. Vermeiden Sie unnötiges Waschen, das die Kleidung abnutzt und somit deren Lebensdauer verkürzt.

2. Lüften Sie die Kleidung

Wir schlagen vor, dass Sie Ihre Kleidung lüften, anstatt sie zu waschen. Wenn sie nicht verschmutzt ist, hat das denselben Effekt - und sie hält länger.

3. Überprüfen Sie das Pflegeetikett in Ihrer Kleidung

Das Etikett legt fest, wie Kleidung am besten gepflegt, gewaschen und getrocknet wird, um Qualität und Langlebigkeit zu erhalten.

4. Füllen Sie die Waschmaschine

Füllen Sie die Waschmaschine so weit wie möglich und minimieren Sie so den Verbrauch von Wasser, Strom und Waschmittel.

Tipps für vor dem Waschen

5. Sortierung

Waschen Sie Kleidung mit ähnlichen Farben, damit überschüssige Farbe nicht abfärbt.

6. Auf links drehen

Drehen Sie die Kleidung um, sodass das Innere außen liegt. Schließen Sie beim Waschen oder im Trockner Reißverschlüsse und Knöpfe, dann hält die Kleidung länger.

7. Wählen Sie das richtige Waschmittell

Wählen Sie ein Waschmittel mit Öko-Label, da es ergiebiger und sowohl für die Kleidung als auch für die Umwelt besser ist.

8. Dosierung

Dosieren Sie das Reinigungsmittel richtig und entsprechend der Wasserhärte. Zu viel Waschpulver macht die Kleidung nicht sauberer, sondern hinterlässt höchstens unschöne Seifenrückstände.

9. Vermeiden Sie die folgenden Produkte

Bleichmittel, optisches Weiß und Weichspüler.

10. Geringere Waschtemperatur

Beim Waschen die Temperatur herunterdrehen. Die Waschanleitung in der Kleidung gibt nur eine Höchsttemperatur an.

Nach der Wäsche

11. Die Form erhalten

Ziehen Sie das Kleidungsstück direkt nach dem Waschen und vor dem Trocknen in Form, damit es besser die Form hält und weniger einläuft. So können Sie Ihre Kleidung länger tragen.

12. Trocknen auf der Wäscheleine

Es erfordert weniger Energieverbrauch und Sie vermeiden, dass die Kleidung nach einem Ausflug in den Trockner einläuft.

13. Bügeln

Folgen Sie immer den Bügelsymbolen auf dem Pflegeetikett, das sich auf der Innenseite Ihrer Kleidung befindet.

14. Reinigen Sie die Waschmaschine

Reinigen Sie die Waschmaschine und die Gummidichtungen nach jedem Waschgang, nehmen Sie die alte Seife aus der Seifenschublade und führen Sie einmal im Monat eine Kochwäsche durch, um schlechte Gerüche zu vermeiden.

Scannen Sie und lesen Sie mehr darüber, wie Sie die Qualität der Kleidung bewahren können

PRODUKT / **ZERTIFIZIERUNGEN**

EU Ecolabel: DK/016/063

Ihre Garantie, dass die Bekleidung die Umwelt so wenig wie möglich belastet, dass die Bekleidung keine Rückstände von Pestiziden und anderen umweltschädlichen Chemikalien enthält, dass umweltfreundliche Farbstoffe verwendet und mit dem Abwasser verantwortungsbewusst umgegangen wurde

HACCP/ DIN 10524

Das Produkt ist entwickelt die HACCP Hygiene-anforderungen zu erfüllen und ist für den Gebrauch in der Lebensmittelindustrie zugelassen - zertifiziert bei Hohenstein

ISO 15797

ISO 15797 ist eine internationale Norm zur Beurteilung von für das industrielle Waschen vorgesehener Bekleidung. Die Prüfverfahren werden in enger Zusammenarbeit mit externen Experten durchgeführt

Scannen und lesen Sie über alle unsere Zertifizierungen

STANDARD 100 1376-215 DTI

STANDARD 100 by OEKO-TEX®,
Anhang 4, Produktklasse 2
OEKO-TEX® stellt sicher, dass das Produkt die Grenzwerte für den Gehalt an gesundheitsschädlichen Stoffen einhält. OEKO-TEX® ist eines der weltweit führenden Labels für Textilprodukte, die auf gesundheits- und umweltschädliche Stoffe geprüft wurden. Mit STANDARD 100 by OEKO-TEX® gekennzeichnete Kleidung unterliegt Anforderungen bezüglich pH-Wert und dem Gehalt von beispielsweise Pestiziden und Schwermetallen in der Kleidung.

STANDARD 100 1976-299 DTI

STANDARD 100 by OEKO-TEX®,
Anhang 6, Produktklasse 1
ID® verfügt über eine große Auswahl an STANDARD 100 by OEKO-TEX® zertifizierten Produkten sowie STANDARD 100 by OEKO-TEX®, Anhang 6, Produktklasse 1, der noch strengere Anforderungen an den Gehalt an gesundheitsschädlichen Stoffen in der Bekleidung stellt Umgebung.

STANDARD 100 2176-344 DTI

STANDARD 100 by OEKO-TEX®
GVO-frei**, Anhang 6, Produktklasse 1**
OEKO-TEX® ist Ihre Garantie dafür, dass das Kleidungsstück keine schädlichen Substanzen enthält. STANDARD 100 von OEKO-TEX® betrifft biologische Produkte. Das bedeutet, dass Sie garantiert erhalten, dass die Baumwolle biologisch und frei von GMO ist. Das heißt, die Baumwolle wird ohne den Einsatz von Gentechnik hergestellt und durch Dritte geprüft.

STANDARD 100 2276-371 DTI

STANDARD 100 by OEKO-TEX®
OEKO-TEX® Recycled, Anhang 4, Produktklasse 2
Das OEKO-TEX® Recycled-Zertifikat umfasst Produkte, die mehr als 20% recyceltes Fasermaterial enthalten. Wenn das Material recycelt wird, wird es speziellen Prüfverfahren unterzogen. OEKO-TEX® ist Ihre Garantie dafür, dass Ihre Kleidung keine gesundheitsschädlichen Stoffe enthält.

STANDARD 100 2276-372 DTI

STANDARD 100 by OEKO-TEX®
OEKO-TEX® Recycled, Anhang 6, Produktklasse 1
Das Oeko-Tex® Recycled-Zertifikat umfasst Produkte, die mehr als 20% recyceltes Fasermaterial enthalten. Wenn das Material recycelt wird, wird es speziellen Prüfverfahren unterzogen. OEKO-TEX® ist Ihre Garantie, dass das Kleidungsstück keine gesundheitsschädlichen Stoffe enthält, Anhang 6, Produktklasse 1 stellt noch strengere Anforderungen.

WIR HABEN DIE **OEKO-TEX® STeP-ZERTIFIZIERUNG** ERREICHT

Die STeP-Zertifizierung von OEKO-TEX® bestätigt unser Engagement als Unternehmen für Menschen und Umwelt. Sie garantiert hochwertige, langlebige Kleidung, die mit Sorgfalt für Arbeitsbedingungen und Verantwortung hergestellt wird.

OEKO TEX®

STeP

23001130
DTI

- Deckt sechs Schlüsselbereiche ab
- Soziale Verantwortung und Umweltmanagement
- Sichert eine verantwortungsvolle Produktion mit Schwerpunkt auf reduzierter Umweltbelastung und Mitarbeiterzufriedenheit
- Deckt alle zentralen Prozesse ab, sodass Sie eine fundierte Entscheidung treffen können

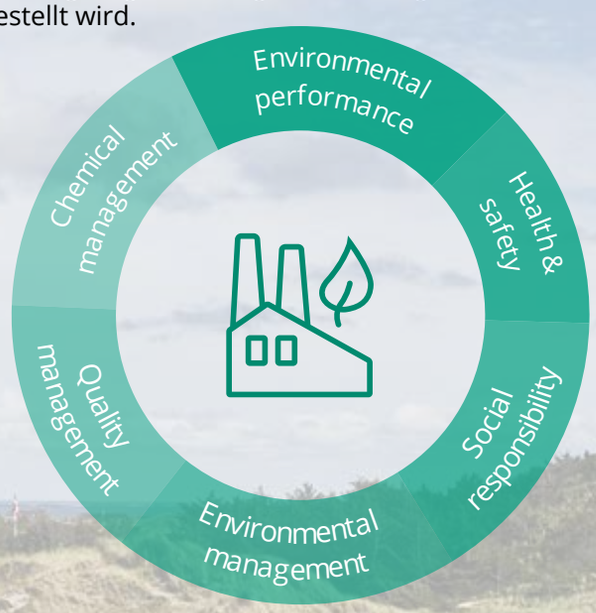

EIN NEUER MEILENSTEIN AUF UNSERER VERANTWORTUNG-REISE

Wir sind das erste Unternehmen in Europa, das die OEKO-TEX® ORGANIC COTTON-Zertifizierung erhalten hat

Dies ist ein wichtiger Schritt auf unserem Weg zu mehr Transparenz und Verantwortung und markiert einen natürlichen Fortschritt in unseren kontinuierlichen Bemühungen, mehr Verantwortung für unsere Auswirkungen auf Mensch und Umwelt zu übernehmen

OEKO TEX®

ORGANIC COTTON

2476-408OC
DTI

100 % Bio-Fasern

OEKO-TEX® ORGANIC COTTON
Anhang 6, Produktklasse 1
umfasst Produkte aus 100% biologischer Baumwolle und ist Ihre Garantie für Rückverfolgbarkeit vom Bauernhof bis zum Produkt sowie dafür, dass das Produkt GMO-frei ist

OEKO TEX®

ORGANIC COTTON
Blended

2476-409OCB
DTI

Mindestens 70 % Bio-Fasern

OEKO-TEX® ORGANIC COTTON BLENDED
Anhang 6, Produktklasse 1
umfasst Produkte mit mindestens 70% biologischer Baumwolle und ist Ihre Garantie für Rückverfolgbarkeit vom Bauernhof bis zum Produkt sowie dafür, dass das Produkt GMO-frei ist

PRODUKT / **FEATURES**

SLIM FIT — Körpernahes Schnitt

FITTED — Körperbetonter Schnitt

MODERN FIT — Normaler Schnitt

REGULAR — Normaler Schnitt

LOOSE — Geräumiger Schnitt

CA — Der Cut away-Kragen eignet sich besonders für Krawatten und gilt als einer der formelleren Kragentypen

KE — Der Kent-Kragen hat eine eher klassische Form, die einen moderneren Look verleiht

REG — Die Kragenspitzen beim Regular-Flip sind weiter gespreizt, perfekt für breitere Krawattenknoten

BD — Der Button-Down-Flip mit Knöpfen ist im schicken Business- oder Freizeit-Look

Easy Care — Easy Care-Finish erfordert nur minimales Bügeln. Das Hemd sollte nach dem Waschen gebügelt werden, bevor es vollständig trocken ist.
Das Hemd kann bei geringer Hitze im Trockner getrocknet und anschließend auf einen Kleiderbügel gehängt werden

Non iron — Non Iron-Finish erfordert nur minimales oder kein Bügeln. Nach dem Waschen und eventueller Trocknung in einem Trockner bei geringer Hitze hängen Sie das Hemd auf den Kleiderbügel

BREATHABLE — Atmungsaktivität wird in MVP (Moisture Vapour Permeability) gemessen. MVP gibt an, wie viel Feuchtigkeit innerhalb von 24 Stunden in Gramm pro Quadratmeter abtransportiert werden kann

3000 BREATHABLE — 3000 MVP

4000 BREATHABLE — 4000 MVP

5000 BREATHABLE — 5000 MVP

WINDPROOF — Winddichtes Material

WATER REPELLENT — Wasserabweisendes Produkt aus wasserdichtem oder wasserabweisendem Material ohne wasserdichte Nähte

WATERPROOF — Die Wasserdichtigkeit wird angegeben als Wassersäule in mm. Damit wird angegeben, wie viel Wasserdruck ein Stoff aushalten kann, bevor Wasser durchdringt

8000 WATERPROOF — 8.000 mm Wassersäule

10.000 WATERPROOF — 10.000 mm Wassersäule

MEMBRANE 3-LAYERS — Atmungsaktive, wind- und wasserabweisende 3-schichtige Membran

TAPED SEAMS — Geklebte Nähte für maximalen Schutz vor Wind und Wasser

QUICK DRY* — Schweißtransportierender, atmungsaktiver und schnelltrocknender Stoff

QUICK DRY — Permanent schweißtransportierender, atmungsaktiver und schnelltrocknender Stoff

YKK ZIPPERS — Qualitätsreißverschluss von YKK

ZIPPER WATERPROOF — Wasserdichter Reißverschluss

ID TECH® — Atmungsaktiv, wind- und wasserabweisend und schweißtransportierend

Tencel™ Feels so right — TENCEL™ Lyocell wird aus dem natürlichen Rohstoff Holz aus nachhaltiger Forstwirtschaft in einem umweltfreundlichen Kreislaufsystem hergestellt, in dem Wasser und Lösungsmittel aus der Produktion wiederverwendet werden. TENCEL™ Lyocell bietet Atmungsaktivität, Weichheit, ist schnell trocknend und reduziert auf natürliche Weise das Bakterienwachstum

BIONIC FINISH® ECO — BIONIC-FINISH® ECO ist eine fluorfreie wasserabweisende Oberfläche (DWR). Die Oberfläche wird mittels Dendrimer-Technologie hergestellt, die auf einer nicht halogenierten, APEO-freien und fluorfreien Formulierung basiert. Das bedeutet, dass das Endprodukt wirksamer und wasserbeständiger ist.

RECYCLED FIBRES MADE WITH — Recycelte Fasern sind Fasern, die aus recycelten Abfallmaterialien hergestellt werden. Die Abfallmaterialien werden gesammelt, sortiert und in einem Stadium zersetzt, in dem sie wieder als Fasern verwendet werden können. Die Fasern bestehen zu 100% aus recycelten Fasern oder werden mit neuen Fasern gemischt, die dann zu Garnen gesponnen werden, die entweder gewebt oder gestrickt werden, um neue Textilien herzustellen. Die Wiederverwendung von Fasern trägt dazu bei, den Bedarf an der Herstellung neuer Rohmaterialien zu minimieren.

0010 Handtuch 50x100 176
0011 Badehandtuch 70x140 176
0036 Mütze | Stretch 159
0038 Halswärmer | Stretch 163
0040 Weicher Halswärmer 163
0042 Strickmütze 159
0044 Strickmütze | Futter 159
0045 Stretchmütze 163
0050 Urban Cap 160
0052 Golf Cap 156
0054 Twill Cap 156
0060 Klassischer Sonnenhut 160
0068 Cap | Stretch 156
0073 Schürze 171
0074 Servierschürze 171
0170 Strapazierfähige Strumpfen 173
0204 Hemd Green Leaf | Druckknopf 174
0300 PRO Wear T-Shirt 83
0302 PRO Wear T-Shirt | Kontrast 93
0310 PRO Wear T-Shirt | light 80
0311 PRO Wear T-Shirt | Langarm 84
0312 PRO Wear T-Shirt | Damen 83
0313 PRO Wear T-Shirt | ¾ Arm | Damen 84
0315 PRO Wear T-Shirt | ½ Arm | Damen 84
0317 PRO Wear T-Shirt | light | Damen 80
0320 PRO Wear Poloshirt | Tasche 87
0321 PRO Wear Poloshirt | Damen 87
0322 PRO Wear Poloshirt | Kontrast 93
0324 PRO Wear Poloshirt | o. Tasche 87
0326 PRO Wear Poloshirt | Langarm 91
0330 PRO Wear Poloshirt | Druckknopf 88
0336 PRO Wear Langarm-Poloshirt | Druckknopf 88
0360 PRO Wear Sweatshirt | klassisch 91
0362 PRO Wear Sweatshirt | Kontrast 93
0366 PRO Wear Cardigan | Sweat 90
0367 PRO Wear Cardigan | Sweat | Damen 90
0370 PRO Wear CARE T-Shirt 66
0371 PRO Wear CARE T-Shirt | Damen 66
0372 PRO Wear CARE T-Shirt | V-Ausschnitt 69
0373 PRO Wear CARE T-Shirt | V-Ausschnitt | Damen 69
0374 PRO Wear CARE Poloshirt 70
0375 PRO Wear CARE Poloshirt | Damen 70
0376 PRO Wear CARE Poloshirt | klassisch 72
0377 PRO Wear CARE Poloshirt | klassisch | Damen 72
0380 PRO Wear CARE Sweatshirt | unangeraut 76
0381 PRO Wear CARE Sweatshirt | unangeraut | Damen 76
0382 PRO Wear CARE Cardigan | unangeraut 79
0383 PRO Wear CARE Cardigan | unangeraut | Damen 79
0384 PRO Wear CARE Cardigan | unangeraut | ¼ Zip 75
0385 PRO Wear CARE Cardigan | unangeraut | ¼ Zip | Damen 75
0500 GAME® T-Shirt 22
0502 T-TIME® T-Shirt | körpernah 8
0506 Interlock T-Shirt | V-Ausschnitt | Damen 25
0508 Interlock T-Shirt | Damen 26
0509 Interlock T-Shirt | Langarm | Damen 28
0510 T-TIME® T-shirt 5
0511 T-TIME® T-Shirt | Damen 6
0514 T-TIME® T-Shirt | V-Ausschnitt 8
0517 Interlock T-Shirt 26
0518 Interlock T-Shirt | Langarm 28
0520 Poloshirt klassisch 40
0521 Poloshirt klassisch | Damen 40
0522 Kontrast Poloshirt | Stretch 36
0523 Kontrast Poloshirt | Stretch | Damen 36
0524 RE-CARE T-Shirt | unisex 11
0525 Poloshirt | Stretch 35
0527 Poloshirt | Stretch | Damen 35
0528 T-Shirt Lyocell 14
0529 T-Shirt Lyocell | Damen 14
0534 Business Poloshirt | Jersey 39
0535 Business Poloshirt | Jersey | Damen 39
0544 Langarm Poloshirt | Stretch 36
0545 Langarm Poloshirt | Stretch | Damen 36
0546 T-TIME® T-Shirt | Rollkragen 9
0550 T-TIME® T-Shirt | Brusttasche 9
0552 T-Shirt | ökologisch 13
0553 T-Shirt | ökologisch | Damen 13
0572 Poloshirt | Active 43
0573 Poloshirt | Active | Damen 43
0586 Poloshirt | ökologisch 32
0587 Poloshirt | ökologisch | Damen 32
0594 Stretch T-Shirt | Komfort 17
0595 Stretch T-Shirt | Komfort | Damen 17
0597 Stretch T-Shirt | ¾ Ärmel | Damen 21
0598 Tanktop | Stretch 18
0599 Tanktop | Stretch | Damen 18
0600 Sweatshirt | klassisch 53
0601 Polo-Sweatshirt | klassisch 54
0603 Sweatshirt | Reißverschluss 54
0604 Klassisches Sweatshirt | Baumwolle 54
0613 Sweatshirt | Business 57
0622 Sweat-Cardigan 61
0624 Sweat-Cardigan | Damen 61
0626 Sweat-Cardigan | Kontrast 62
0627 Sweat-Cardigan | Kontrast | Damen 62
0628 Sweat-Cardigan | Reißverschluss 58
0629 Sweat-Cardigan | Reißverschluss | Damen 58
0630 Sweat-Cardigan | eingefasst 62
0636 CORE Hoodie 49
0637 CORE Hoodie | Damen 49
0638 CORE Hoodie | Reißverschluss 50
0639 CORE Hoodie | Reißverschluss | Damen 50
0660 Hoodie | Kängurutasche | unisex 65
0661 Klassische Sweathose | unisex 134
0682 Sweatshirt | ökologisch 46
0683 Sweatshirt | ökologisch | Damen 46
0712 Zip-n-Mix Shell-Jacke 126
0713 Zip-n-Mix Shell-Jacke | Damen 126
0714 Zip-n-Mix Hose | unisex 142
0720 Hybrid Jacke 122
0721 Hybrid Jacke | Damen 122
0744 Fleecejacke | eingefasst 95
0745 Fleecejacke | eingefasst | Damen 95
0746 Fleeceweste | eingefasst 95
0747 Fleeceweste | eingefasst | Damen 95
0780 Zip-n-Mix Jacke | Hybrid 125
0781 Zip-n-Mix Jacke | Hybrid | Damen 125
0792 Zip-n-Mix Microfleece | Reflex 108
0793 Zip-n-Mix Microfleece | Reflex | Damen 108
0803 Cardigan | Microfleece 99
0805 Cardigan | Microfleece | Damen 99
0806 Zip-n-Mix Microfleece 107
0807 Zip-n-Mix Microfleece | Damen 107
0808 Fleece Tunika | unisex 100
0809 Fleece Bolerojacke | unisex 100
0811 Active Weste | Microfleece 95
0812 Active Weste | Microfleece | Damen 95
0824 Soft Shell-Weste | funktional 121
0825 Soft Shell-Weste | funktional | Damen 121
0826 Fleecejacke | Gesteppt 104
0827 Fleecejacke | Gesteppt | Damen 104
0828 Pile Fleecejacke 111
0829 Pile Fleecejacke | Damen 111
0830 Regenjacke | Performance 129
0831 Regenjacke | Performance | Damen 129
0836 Soft Shell-Jacke | light 117
0837 Soft Shell-Jacke | light | Damen 117
0840 Cardigan | Stretch Komfort 96
0841 Cardigan | Stretch Komfort | Damen 96
0842 Kapuzen Winterjacke 112
0843 Kapuzen Winterjacke | Damen 112
0847 Zip-n-Mix Fleece | Melange 107
0848 Zip-n-Mix Fleece | Melange | Damen 107
0850 Cardigan | Strick-Fleece 103
0851 Cardigan | Strick-Fleece | Damen 103
0854 CORE Soft Shell-Jacke 118
0856 CORE Soft Shell-Jacke | Damen 118
0868 Soft Shell-Jacke | Performance 118
0869 Soft Shell-Jacke | Performance | Damen 118
0892 Bodywarmer | Stretch 114
0893 Bodywarmer | Stretch | Damen 114
0896 Gefütterte Jacke | Stretch 114
0897 Gefütterte Jacke | Stretch | Damen 114
0898 Soft Shell-Jacke | Winter 130
0899 Soft Shell-Jacke | Winter | Damen 130
0902 Hybrid Stretchhose 141
0903 Hybrid Stretchhose | Damen 141
0907 Stretchhose | multifunktional | unisex 142
0910 CORE Stretchhose 137
0911 CORE Stretchhose | Damen 137
0912 CORE Stretchshorts 138
0913 CORE Stretchshorts | Damen 138
0914 Cargo Stretchhose | unisex 133
1510 Baumwolltasche 164
1800 Sporttasche 167
1802 Große Sporttasche | Trolley 167
1805 Ripstop-Rucksack 168
1810 Rucksack 168
1820 Rucksack | Canvas 164
1821 Einkaufstasche | Canvas 164
1825 Ripstop-Sporttasche 167
1850 Turnbeutel | Rucksack 170
1864 Computertasche 168
1880 Einkaufskorb 170
1900 Arbeitsweste | EN 20471 177
1915 Laufweste 177
2000 YES T-Shirt 31
2020 YES Poloshirt 44
2030 YES Active T-Shirt 31
2032 YES Active T-Shirt | Damen 31
40500 GAME® T-Shirt | Kinder 145
40510 T-TIME® T-Shirt | Kinder 145
40552 T-Shirt | ökologisch | Kinder 146
40634 CORE Sweatshirt | Kinder 150
40636 CORE Hoodie | Kinder 153
40638 CORE Zip Hoodie | Kinder 149
40836 Soft Shell-Jacke | leicht | Kinder 154
42030 YES Active T-Shirt | Kinder 146
G11006 GEYSER polo shirt | functional | Damen 224
G11020 GEYSER T-shirt | seamless | Damen 220
G11021 GEYSER long-sleeved T-shirt | seamless | Damen 223
G11024 GEYSER striped T-shirt | seamless | Damen 218
G11032 GEYSER hybrid jacket | Damen 231
G11033 GEYSER hybrid vest | Damen 232
G11036 GEYSER active pants | stretch | Damen 238
G11040 GEYSER T-Shirt | essential | Damen 218
G11048 GEYSER performance tights | long | Damen 240
G11049 GEYSER performance tights | short | Damen 236
G11070 GEYSER winter jacket | Damen 235
G11080 GEYSER stretch hoodie | Damen 227
G11090 GEYSER stretch trainer | ¼ zip | Damen 228
G21006 GEYSER polo shirt | functional 224
G21015 GEYSER sporty training pants 238
G21020 GEYSER T-shirt | seamless 220
G21021 GEYSER long-sleeved T-shirt | seamless 223
G21024 GEYSER striped T-shirt | seamless 218
G21032 GEYSER hybrid jacket 231
G21033 GEYSER hybrid vest 232
G21034 GEYSER active shorts | stretch 238
G21036 GEYSER active pants | stretch 238
G21040 GEYSER T-Shirt | essential 218
G21048 GEYSER performance tights | long 240
G21049 GEYSER performance tights | short 236
G21070 GEYSER winter jacket 235
G21080 GEYSER stretch hoodie 227
G21090 GEYSER stretch trainer | ¼ zip 228
G50000 GEYSER stretch running socks 245
G60010 GEYSER backpack 242
S370 SEVEN SEAS Fine Twill Contrast | modern 202
S371 SEVEN SEAS Fine Twill Contrast | slim 202
S372 SEVEN SEAS Fine Twill Contrast | modern | Damen 202
S50 SEVEN SEAS Hybrid shirt | modern 194
S51 SEVEN SEAS Hybrid shirt | slim 194
S52 SEVEN SEAS Hybrid shirt | modern | Damen 194
S60 SEVEN SEAS Oxford | modern 190
S600 SEVEN SEAS The polo 182
S61 SEVEN SEAS Oxford | slim 193
S610 SEVEN SEAS The polo | Damen 182
S62 SEVEN SEAS Oxford | modern | Damen 190
S620 SEVEN SEAS T-shirt | o-neck 181
S63 SEVEN SEAS Oxford | long | modern | Damen 193
S630 SEVEN SEAS T-shirt | o-neck | Damen 181
S640 SEVEN SEAS The knit | o-neck | Damen 185
S650 SEVEN SEAS The knit | o-neck 185
S660 SEVEN SEAS The cardigan 189
S661 SEVEN SEAS The cardigan | Damen 189
S670 SEVEN SEAS The knit | v-neck 186
S671 SEVEN SEAS The knit | v-neck | Damen 186
S70 SEVEN SEAS Fine Twill Cadet | modern 209
S721 SEVEN SEAS Fine Twill | modern | s/s | Damen 201
S780 SEVEN SEAS Fine Twill Cadet | modern | Damen 209
S84 SEVEN SEAS The Jersey | modern 197
S85 SEVEN SEAS The Jersey | modern | Damen 197
S86 SEVEN SEAS The Jersey | slim 197
S90 SEVEN SEAS Fine Twill Cadet | slim 209
SS20 SEVEN SEAS Fine Twill California | modern 206
SS254 SEVEN SEAS Fine Twill | modern | s/s 201
SS30 SEVEN SEAS Fine Twill | slim 205
SS310 SEVEN SEAS Royal Oxford | modern 214
SS311 SEVEN SEAS Royal Oxford | slim 215
SS37 SEVEN SEAS Fine Twill California | slim 207
SS402 SEVEN SEAS Poplin | slim 210
SS410 SEVEN SEAS Poplin | modern | s/s 213
SS500 SEVEN SEAS Soft Denim | modern 198
SS7 SEVEN SEAS Poplin | modern 210
SS710 SEVEN SEAS Poplin | modern | Damen 210
SS720 SEVEN SEAS Fine Twill | modern | Damen 205
SS730 SEVEN SEAS Fine Twill California | modern | Damen 206
SS740 SEVEN SEAS Royal Oxford | modern | Damen 214
SS770 SEVEN SEAS Soft Denim | modern | Damen 198
SS8 SEVEN SEAS Fine Twill | modern 205

Technische Änderungen und Druckfehler vorbehalten

BRINGT MENSCHEN ZUSAMMEN

SEHEN SIE ALLE PRODUKTE UND VIELES MEHR UNTER ID.DK

ID® Identity | Lægårdvej 138 | 7500 Holstebro | Denmark | +45 9749 2144 | support@id.dk | www.id.dk | CVR-Nr. DK 1627 8874
ID®, the ID® Identity logo is trademark of the company Rexholm A/S © Rexholm all rights reserved.