# GREIFF

MARS 2026

# EN PERPÉTUEL MOUVEMENT

Découvrez notre nouvelle collection en polyamide.

**Affirmez votre style professionnel avec GREIFF Corporate Wear. Un style qui allie le confort et la durabilite des classiques a la fraicheur et la qualité de tendances actuelles, enrichies de détails soignés, des matières d'une qualité que l'on ressent immédiatement – jour après jour.**

**Les environnements de travail évoluent sans cesse, c'est pour ca que nous sommes constamment en action, exigeants et investis. La nouvelle collection FLOW accompagne les équipes modernes et dynamiques au quotidien: légère, flexible et ultra-confortable.**

**GREIFF.DE**

FLOW représente un quotidien professionnel énergique. La collection GREIFF allie un style moderne à un confort tangible: Des coupes minimalistes, matières haut de gamme au tombé fluide, un style caracterisé par la simplicite et sobriété.

Hôtellerie, revendeur, bureau ou service mobile : FLOW reste flexible, simple et fiable. Les modèles suivent chacun de vos mouvements et vous soutiennent dans les épreuves quotidiennes avec confiance.

Conçue pour durer, FLOW mise sur un design indemodable et des matières particulièrement résistantes. Le polyamide utilisé pour les vestes et pantalons est recyclé et particulièrement facile d'entretien.

**FLOW – simple, flexible et confortable.**

# PUR & CONTEMPORAIN

Un style naturel. Une présence affirmée.

SIMPLE • FRAIS • SIMPLE

**Parfois, l'élégance tient à l'essentiel – à condition de ressentir la bonne sensation.**

Les modèles FLOW affichent un style unique, sans toutefois en faire trop. Faciles à marier, ils se distinguent par leur fraîcheur, leur clarté et cette décontraction parfaitement adaptée aux environnements de travail modernes.

# DÉCON-TRACTÉ & FLEXIBLE

Prêt pour des performances actives et quotidienne.

EXTENSIBLE • LIBERTÉ TOTALE

**Un degré de souplesse rarement observé dans l'univers de l'habillement.**

La matière FLOW, extrêmement extensible, accompagne chaque geste tout en conservant parfaitement sa tenue.

Conseil, accueil, déplacements imprévus entre deux rendez-vous : votre allure reste impeccable – et étonnamment confortable.

# LÉGER & DÉCONTRACTÉ

Confort du matin au soir.

RESPIRANT • AGRÉABLE À PORTER

**Un partenaire fiable, du premier rendez-vous à la fin de journée.**

Pour celles et ceux qui sont toujours en mouvement et ne transigent pas sur le confort: la qualité respirante FLOW reste parfaite même lors des journées les plus longues. Elle régule la température et sèche plus vite, sans appercue.

# ÉLÉGANT.
# POLYVALENT.
# RAFFINÉ.

**Les modèles FLOW offrent une flexibilité maximale et se combinent à l'infini: blousons au style sportif, vestes maille esprit cardigan ou blazers modernes aux lignes épurées.**

**Un gilet, une blouse à coupe classique et deux formes de pantalons permettent de répondre à toutes les préférences et à chaque exigence professionnelle.**

**gauche**

**GREIFF Veste Femme**
**Regular Fit 14022**

**GREIFF Pantalon Femme**
**Regular Fit 13023**

**droite**

**GREIFF Blouson Femme**
**Regular Fit 18006**

**GREIFF Pantalon Femme**
**Regular Fit 13022**

**GREIFF Blazer Femme**
**Regular Fit 14004**

**GREIFF Chemisier Femme**
**Regular Fit 65011**

**GREIFF Chemisier Femme**
**Regular Fit 65011**

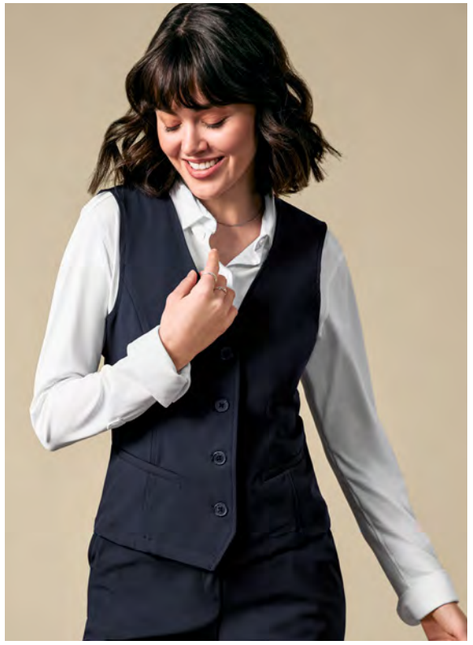

**GREIFF Gilet Femme**
**Regular Fit 17022**

# DÉBALLÉ.
# ENFILÉ.
# PRÊT.

**Un tailoring souple en polyamide, pensé pour tous professionnels et voyageurs. Prêt à porter dès la sortie de la valise: infroissable, facile d'entretien et lavable en machine.**

**GREIFF Veston Homme**
**Regular Fit 11023**

**GREIFF Gilet Homme**
**Regular Fit 16002**

**GREIFF Blouson Homme**
**Regular Fit 28006**

**GREIFF Pantalon Homme**
**Regular Fit 23022**

**GREIFF Herren-Hemd**
**Regular Fit 67067**

# FEMME

## Corporate Wear – Collection "FLOW"

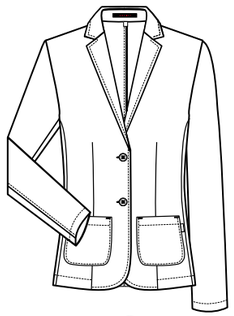

**GREIFF Blazer Femme**
**Regular Fit 14004**
2 boutons, 2 poches plaquées,
1 poche intérieure, non doublé,
longueur dos 60 cm/taille 38
**Tailles:** 32 – 54
**Couleur:** bleu marine 14004.2160.020

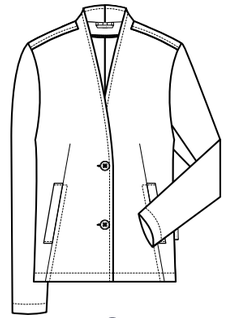

**GREIFF Veste Femme**
**Regular Fit 14022**
2 boutons, 2 poches passepoilées,
non doublé, longueur
dos 65 cm/taille 38
**Tailles:** 32 – 54
**Couleur:** bleu marine 14022.2160.020

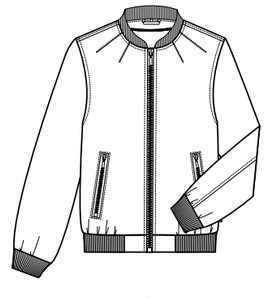

**GREIFF Blouson Femme**
**Regular Fit 18006**
col droit, fermeture éclair,
2 poches latérales, 2 poches intérieures,
non doublé, longueur dos 55 cm/taille M
**Tailles:** XS – 3XL
**Couleur:** bleu marine 18006.2160.020

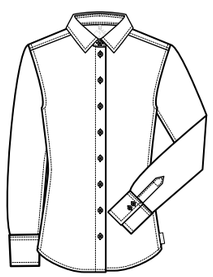

**GREIFF Chemisier Femme**
**Regular Fit 65011**
col Kent, manchette large
**Tailles:** 32 – 54
**Couleur:** blanc 65011.1240.090

**GREIFF Gilet Femme**
**Regular Fit 17022**
4 boutons, 2 poches passepoilées,
dos tissu, dos avec cordon de serrage
pour régler la taille, non doublé,
longueur dos 56 cm/taille 38
**Tailles:** 32 – 54
**Couleur:** bleu marine 17022.2160.020

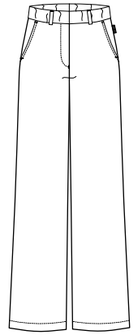

**GREIFF Pantalon Femme**
**Regular Fit 13023**
taille haute, Palazzo, ceinture
élastique, 2 poches en diagonale,
2 fausses poches arrière passepoilées,
non doublé, tour de cheville 53 cm/
taille 38, longueur d'entrejambe 84 cm
**Tailles:** 32 – 54, 72 – 88
**Couleur:** bleu marine 13023.2160.020

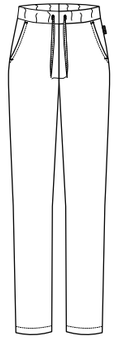

**GREIFF Pantalon Femme**
**Regular Fit 13022**
taille haute, ceinture élastique avec
cordon de serrage, coupe étroite,
2 poches en diagonale, 2 fausses
poches arrière passepoilées, non doublé,
tour de cheville 29 cm/taille 38,
longueur d'entrejambe 78 cm
**Tailles:** 32 – 54, 72 – 88
**Couleur:** bleu marine 13022.2160.020

# HOMME

## Corporate Wear – Collection "FLOW"

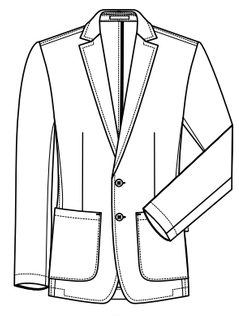

**GREIFF Veston Homme**
**Regular Fit 11023**
2 boutons, 2 poches plaquées,
1 poche intérieure, non doublé,
longueur dos 73 cm/taille 50
**Tailles:** 44 – 64, 90 – 114
**Couleur:** bleu marine 11023.2160.020

**GREIFF Blouson Homme**
**Regular Fit 28006**
col droit, fermeture éclair,
2 poches latérales, 2 poches intérieures,
non doublé, longueur dos 64 cm/taille M
**Tailles:** S – 3XL
**Couleur:** bleu marine 28006.2160.020

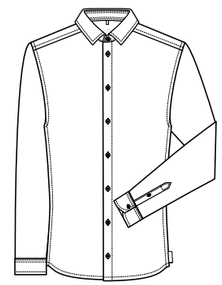

**GREIFF Chemise Homme**
**Regular Fit 67067**
nouveau col Kent,
bouton sur la patte de manche
**Tailles:** 35/36 – 47/48
**Couleur:** blanc 67067.1240.090

**GREIFF Gilet Homme**
**Regular Fit 16002**
5 boutons, 2 poches passepoilées,
dos tissu, dos avec cordon de serrage
pour régler la taille, non doublé,
longueur dos 60 cm/taille 50
**Tailles:** 44 – 64
**Couleur:** bleu marine 16002.2160.020

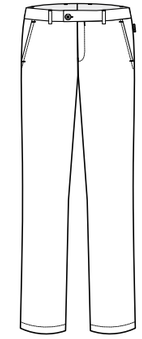

**GREIFF Gilet Homme**
**Regular Fit 16002**
5 boutons, 2 poches passepoilées,
dos tissu, dos avec cordon de serrage
pour régler la taille, non doublé,
longueur dos 60 cm/taille 50
**Tailles:** 44 – 64
**Couleur:** bleu marine 16002.2160.020

Bi-Stretch

Machine Washable

Easy Care

Moisture Wicking

bleu marine

**FLOW**
**Textile 2160:** 85 % rec. Polyamid,
15 % Élasthanne, 185 g/m²
**Entretien:**

blanc

**FLOW**
**Textile 2160:** 85 % rec. Polyamid,
15 % Élasthanne, 185 g/m²
**Entretien:**

# VOTRE ÉQUIPE, VOTRE STYLE, VOTRE IDENTITÉ.

# MIX & MATCH

Chaque pièce de la collection se marie à merveille avec les autres.
Parfait pour créer des tenues d'équipe sur mesure et établir une image collective uniforme et marquante.

**GREIFF MODE GMBH & CO. KG**

Memmelsdorfer Straße 250
96052 Bamberg · Germany
**greiff.de**

GREIFF

MARS 2026